1. PŮDORYS STŘECHY

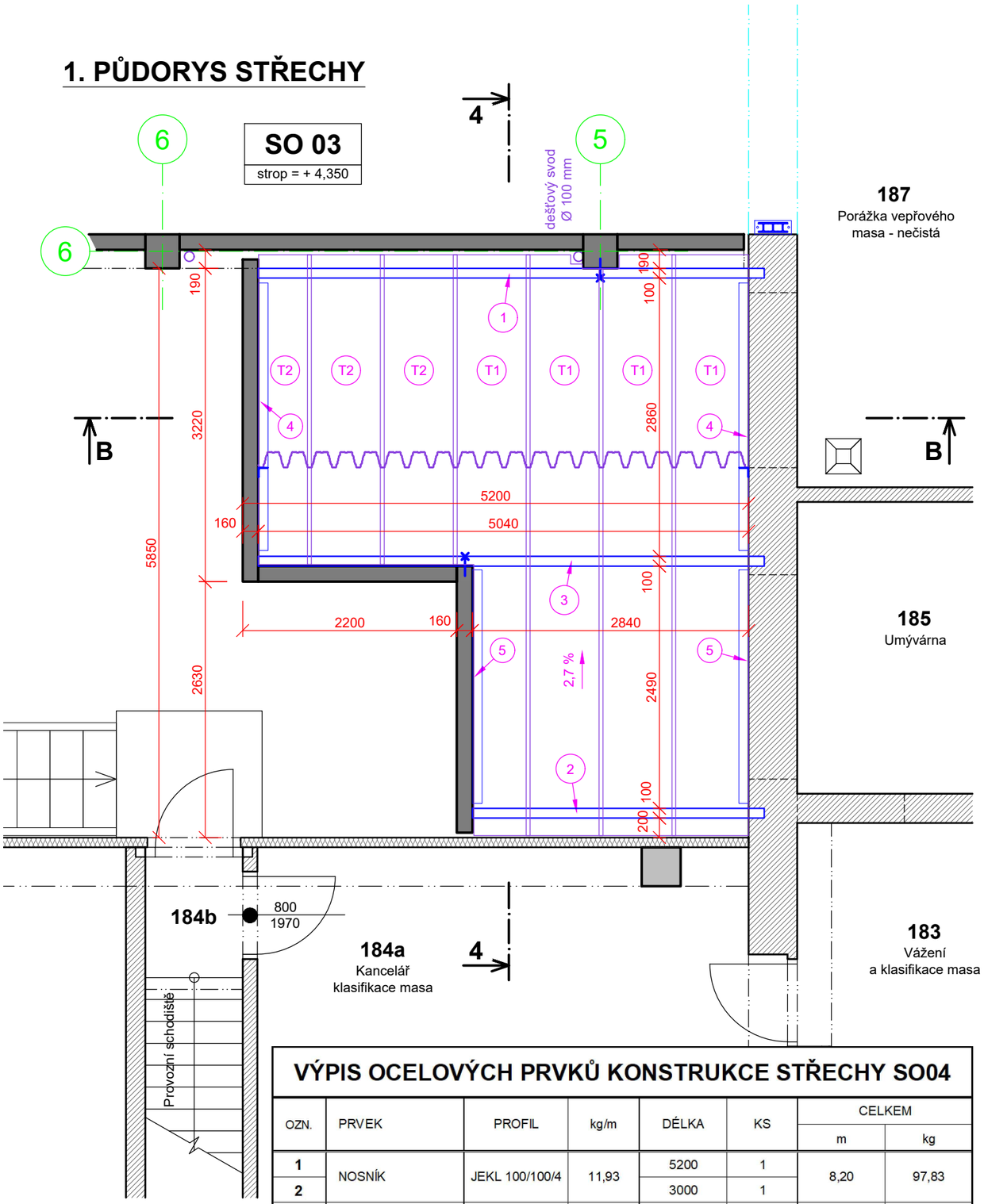

2. PŘÍČNÝ ŘEZ 4 - 4

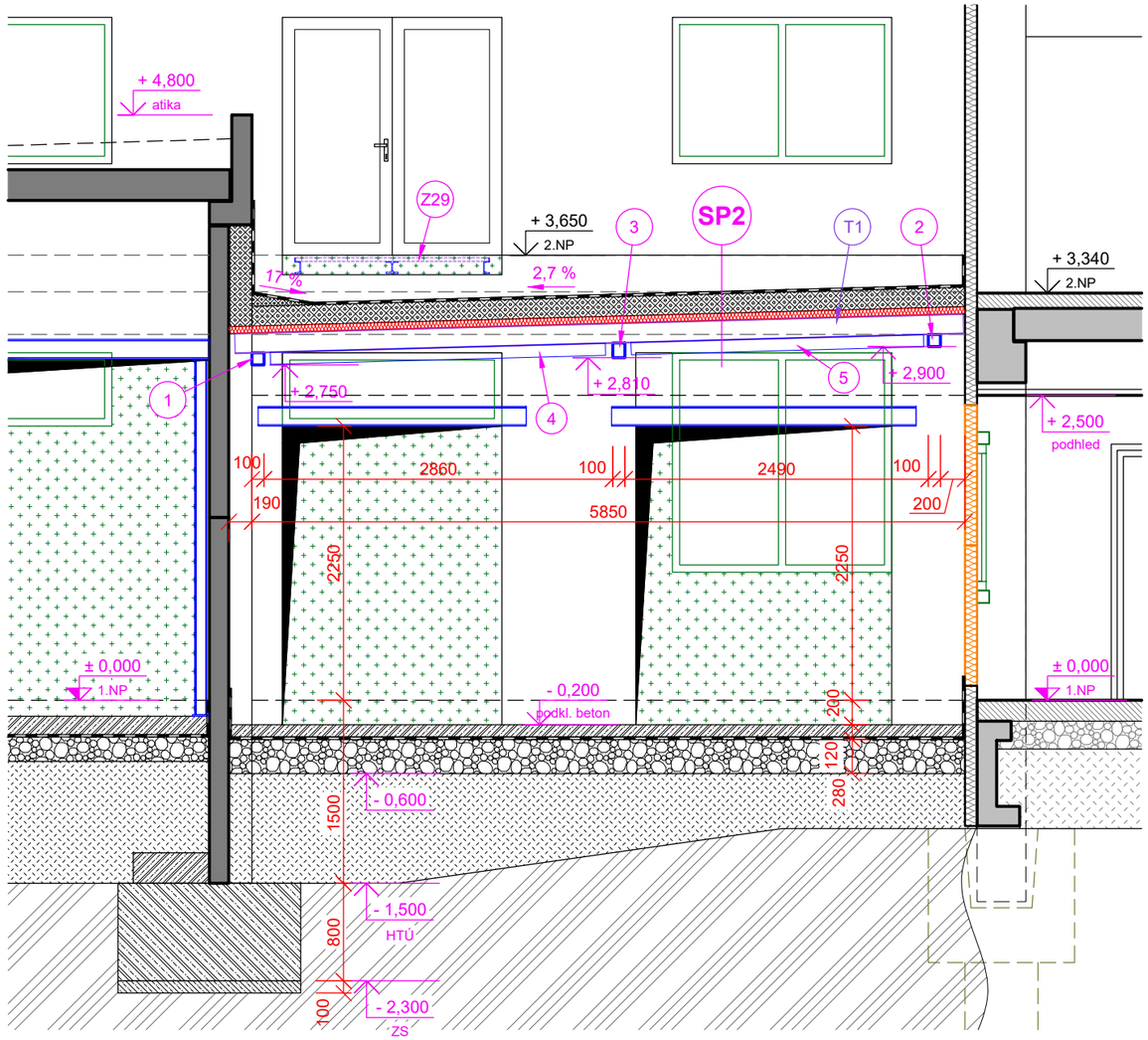

POZNÁMKA:

1. OCELOVÉ PROFILY č. 1 - 3 BUDOU ULOŽENY DO KAPSY V PRAHU MONTÁŽNÍHO OTVORU A KOTVENY K ŽB. STĚNÁM PŘÍSTAVBY SO04 A K SLOUPU **C5**
2. OCELOVÉ PROFILY č. 4, 5 BUDOU KOTVENY POMOCÍ ZÁVITOVÝCH TYČÍ Ø 16 mm DO STĚN STÁVAJÍCÍHO OBJEKTU A NOVÉ PŘÍSTAVBY SO04

VÝPIS OCELOVÝCH PRVKŮ KONSTRUKCE STŘECHY SO04

OZN.	PRVEK	PROFIL	kg/m	DÉLKA	KS	CELKEM m	CELKEM kg
1	NOSNÍK	JEKL 100/100/4	11,93	5200	1	8,20	97,83
2				3000	1		
3	NOSNÍK	JEKL 100/120/4	12,99	5200	1	5,20	67,55
4	BOČNÍ LEM	L 100/8	12,20	2750	2	10,30	125,66
5				2400	2		
T1	KONSTRUKČNÍ TRAPÉZOVÝ PLECH	TR 160/0,75	11,03	5980	4	33,46	369,06
T2				3180	3		
-	Spojovací a doplňkový materiál	10% z hmotnosti vlastní konstrukce					66,01
	CELKEM						**726,11**

Zodp. projektant: Ing. ŠOUKAL	Vypracoval: Ing. ŠOUKAL	Schválil: Ing. KOMÍNEK	BUILDINGcentrum - HSV, s.r.o. úsek projekce Karlov 169/88 594 01 Velké Meziříčí info@bc-hsv.cz tel.: (+420) 566 686 211 www.bc-hsv.cz fax.: (+420) 566 686 299
Investor: CHOVSERVIS, a. s., Zemědělská 897/5, 500 03 Hradec Králové			
Místo stavby: k. ú. Hlavečník, parc. č. 683/23, st. 195/1			
Název akce - objekt: **MODERNIZACE PORÁŽKY TORO HLAVEČNÍK** D.1 - SO 01 + SO 02 + SO 03 + SO 04			Stupeň PD: dokumentace pro provádění stavby Číslo zakázky: 6 025 19 Datum: ÚNOR 2021 Formát: 2 A4 Číslo výkresu: **107** Měřítko: **1 : 50**
Název výkresu - profese: D.1.1 - ARCHITEKTONICKO - STAVEBNÍ ŘEŠENÍ SO04: KONSTRUKCE STŘECHY			Číslo paré: