POHLED ZÁPADNÍ

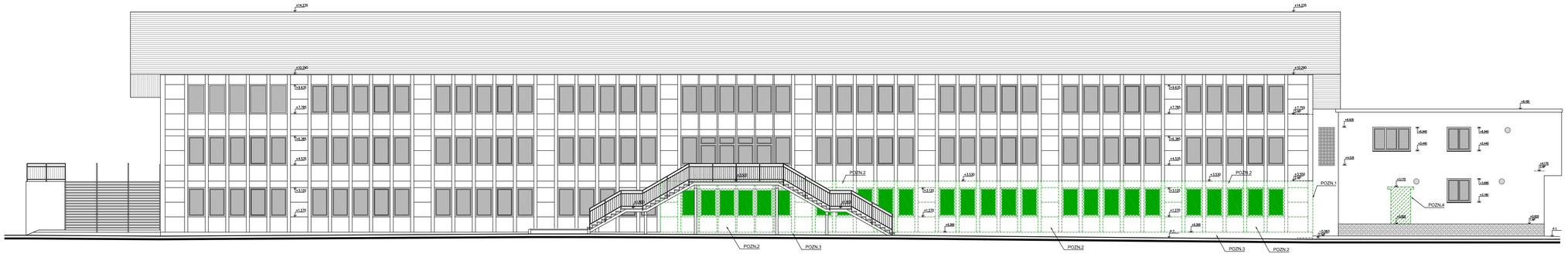

POHLED JŽNÍ

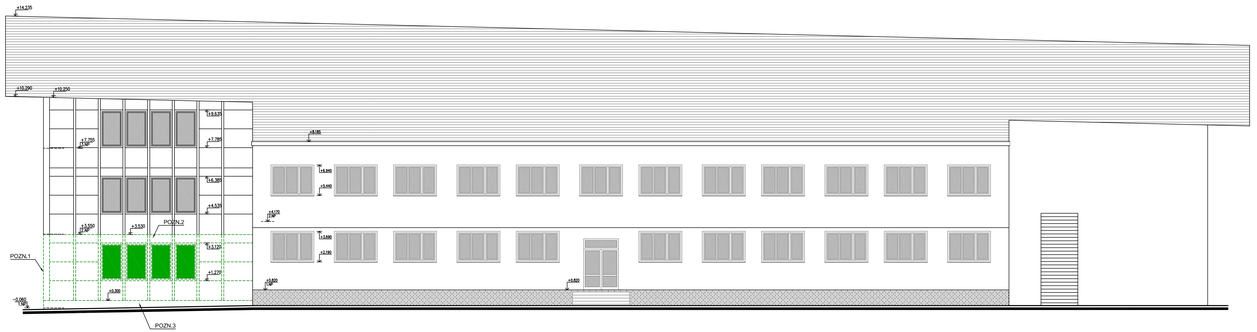

LEGENDA MATERIÁLŮ

- STÁVAJÍCÍ PONECHÁVANÉ KONSTRUKCE
- STÁVAJÍCÍ KONSTRUKCE URČENÉ K VYBOURÁNÍ
- STÁVAJÍCÍ PONECHÁVANÉ VÝPLNĚ OTVORŮ NEDOTČENÉ STAVEBNÍ PRACEMI – HLINÍKOVÁ OKNA
- STÁVAJÍCÍ HLINÍKOVÁ OKNA URČENÉ KE KOMPLETNÍMU VYBOURÁNÍ

POZNÁMKY

POZN.1 DEMONTÁŽ KRYCÍHO POZINKOVANÉHO PLECHU NA NÁROŽÍ OBJEKTU
– DEMONTÁŽ PROBĚHNE DO VÝŠKY ODSTRANĚNÉHO OPLASTĚNÍ

POZN.2 STÁVAJÍCÍ OPLASTĚNÍ OBJEKTU URČENÉ K ODSTRANĚNÍ DO VÝŠKY +3,530MM
– JEDNÁ SE O FASÁDNÍ SKLENĚNÉ PANELY TL. 120MM VYPLNĚNÉ SKLENOU VATOU

POZOR OBSAHUJE AZBEST!

– LIKVIDACI TOHOTO MATERIÁLU SMÍ PROVÁDĚT POUZE DŮKLADNĚ PROŠKOLENÍ PRACOVNÍCI ZA POUŽITÍ NEZBYTNÉHO VYBAVENÍ PRO PRÁCI S KONTAMINOVANÝMI MATERIÁLY. AZBESTOCEMENTOVÉ KONSTRUKCE MUSÍ BÝT LIKVIDOVÁNY DLE PLATNÝCH ZÁKONŮ, DOKLAD O SPRÁVNÉ LIKVIDACI DOLOŽÍ STAVEBNÍK STAVEBNÍMU ÚŘADU A PŘÍSLUŠNÉMU ODBORU ŽIVOTNÍHO PROSTŘEDÍ (MěÚ PELHŘIMOV – OŽP)
– POVINNOSTI PŘI LIKVIDACI AZBESTU – VIZ SOUHRNNÁ TECHNICKÁ ZPRÁVA

POZN.3 STÁVAJÍCÍ ŽELEZOBETONOVÝ SOKLOVÝ PRÁH BUDE PONECHÁN A JEHO POVRCH BUDE ZBAVEN NESOUDRŽNÝCH A POŠKOZENÝCH ČÁSTÍ. PŘED PROVEDENÍM NOVÉHO ZATEPLENÍ BUDE POVRCH SOKLU VYSPRAVEN STĚRKOVÝM CEMENTOVÝM TMELEM (VČETNĚ PENETRACE)

POZN.4 OTVOR VYBOURANÝ VE FASÁDĚ O ROZMĚRECH 1250x2350MM; NADPRAŽÍ OTVORU BUDE ZAJIŠTĚNO POMOCÍ OCELOVÝCH VÁLCOVANÝCH PROFILŮ 2x Ic. 140 DÉLKY 1650MM (S.H. 2200MM); OCELOVÉ PŘEKLADY BUDOU ULOŽENY NA BETONOVOU VYROVNÁVACÍ VRSTVU

– STÁVAJÍCÍ OTVORY DO MÍSTNOSTÍ NEDOTČENÝCH STAVEBNÍMI PRACEMI BUDOU ZAKRYTY, ABY NEDOŠLO PŘI BOURACÍCH PRACÍ K PRONIKU NEČISTOT DO NEŘEŠENÝCH MÍSTNOSTÍ

– PŘED ZAHÁJENÍM BOURACÍCH PRACÍ JE NUTNÉ ODPOJIT DEMOLOVANÉ ČÁSTI BUDOVY OD ROZVODŮ VNITŘNÍCH INSTALACÍ (ELEKTRICKÁ ENERGIE, VODA, PLYN)

– PŘED ZAHÁJENÍM BOURACÍCH PRACÍ V NOSNÝCH KONSTRUKCÍCH OBJEKTU, DBÁT NA STATICKÉ ZAJIŠTĚNÍ ZDIVA NADPRAŽÍ A DALŠÍCH NAVAZUJÍCÍCH KONSTRUKCÍ POMOCÍ NOSNÝCH OCELOVÝCH VÁLCOVANÝCH PROFILŮ S MIN. ULOŽENÍM NA ZDIVO 200mm

– VEŠKERÉ VNITŘNÍ VYBAVENÍ UVNITŘ ŘEŠENÉ ČÁSTI OBJEKTU BUDE ODSTĚHOVÁNO PŘED ZAHÁJENÍM BOURACÍCH PRACÍ

– PŘI VÝKOPOVÝCH PRACECH PRO NOVÉ ZÁKLADY NESMÍ BÝT PODKOPÁNY ANI JINAK NARUŠENY STÁVAJÍCÍ ZÁKLADOVÉ KCE OBJEKTU!

k.ú. PELHŘIMOV (718912)

ČÍSLO	DATUM	POPIS ZMĚN	VYPRACOVAL	ZODP. PROJEKTANT	AUTOR
0	01/2016	PRVNÍ VYDÁNÍ	ČERVENÝ	ING.RYBÁŘ	ING.RYBÁŘ

INVESTOR: Město PELHŘIMOV, Masarykovo nám.cel. 1, 393 01, Pelhřimov

PROJEKTANT ČÁSTI: PC PROJEKT CENTRUM spol.s r.o.

GENERÁLNÍ PROJEKTANT: PC PROJEKT CENTRUM spol.s r.o.

MÍSTO STAVBY:	PELHŘIMOV	VYPRACOVAL:	ČERVENÝ	AUTOR:	ING.RYBÁŘ
STAVEBNÍ ÚŘAD:	PELHŘIMOV	ZODP.PROJEKTANT:	ING.RYBÁŘ	ARCH. NÁVRH:	PC NOVA s.r.o.

NÁZEV AKCE:

VESTAVBA ŠATEN POD ZÁPADNÍ TRIBUNOU ZIMNÍHO STADIONU V PELHŘIMOVĚ

FORMÁT:	12/A4
DATUM:	01/2016
STUPEŇ PD:	DSP
Č. ZAKÁZKY:	15–137
MĚŘÍTKO:	1:100
SOUBOR:	---

OBJEKT:
SO-01: Zimní stadion – vestavba šaten
SO-02: Stavební úpravy technického zázemí pro šatny
SO-03: Stavební úpravy technického zázemí pro Sportoviště

ČÁST:
D.1.1 Architektonicko-stavební řešení

OBSAH:

POHLEDY - STÁVAJÍCÍ STAV + BOURACÍ PRÁCE

Č.VÝKRESU: 1.1.5

Č. PARÉ

DOKUMENTACI LZE POUŽÍVAT POUZE VE SMYSLU PŘÍSLUŠNÉ SMLOUVY O DÍLO. VÝKRES ČI JEHO ČÁST MŮŽE BÝT KOPÍROVÁN NEBO JINÝM SPOSOBEM ROZŠIŘOVÁN POUZE PO PŘEDCHOZÍM SOUHLASU AUTORA