POHLED ZÁPADNÍ

POHLED JŽNÍ

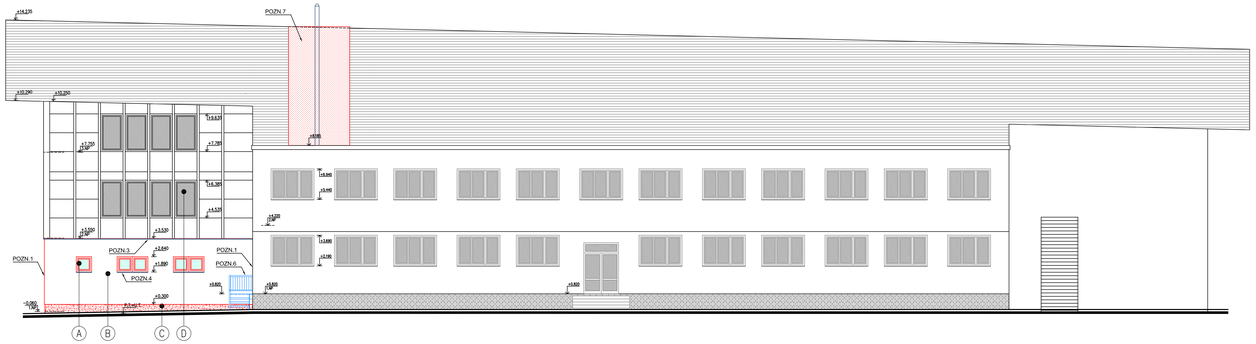

LEGENDA MATERIÁLŮ

STÁVAJÍCÍ PONECHÁVANÉ KONSTRUKCE

NOVĚ NAVRHOVANÉ KONSTRUKCE

(A) NOVĚ NAVRHOVANÉ VÝPLNĚ OTVORŮ
– PLASTOVÁ Z VÍCEKOMOROVÉHO PROFILU
– ZASKLENÁ ČIRÝM IZOLAČNÍM DVOJSKLEM
– BARVA RÁMU OBOUSTRANNĚ BÍLÁ
– PODROBNĚJI VIZ TABULKY PSV

(B) SYSTÉMOVÁ PROBARVENÁ TENKOVRSTVÁ OMÍTKA ZRNITOSTI 1,5mm, VČETNĚ PENETRACE A STĚRKY VYZTUŽENÉ ARMOVACÍ SÍŤOVINOU
– ODSTÍN FASÁDY V BARVĚ BÍLÉ
(KOMPLETNÍ BAREVNÉ ŘEŠENÍ NUTNO ODSOUHLASIT INVESTOREM NA VZORCÍCH PŘEDEM PŘIPRAVENÝCH NA FASÁDĚ OBJEKTU)

(C) POVRCHOVÁ ÚPRAVA SOKLU – STŘEDNĚ ZRNNÁ DEKORATIVNÍ OMÍTKA (MARMOLIT) – ODSTÍN ŠEDÝ
– PODKLAD TVOŘEN KONTAKTNÍM ZATEPLENÍM Z PERIMETR DESEK TL. 50MM
– SKLADBA VIZ TECHNICKÁ ZPRÁVA

(D) STÁVAJÍCÍ PONECHÁVANÉ VÝPLNĚ OTVORŮ NEDOTČENÉ STAVEBNÍMI PRACEMI
– HLINÍKOVÁ OKNA

POZNÁMKY

POZN.1 DO VNITŘNÍHO KOUTU BUDE V RÁMCI NOVĚ VYZDĚNÝCH KONSTRUKCÍ NA CELOU VÝŠKU STĚNY OSAZENA SYSTÉMOVÁ DILATAČNÍ ROHOVÁ LIŠTA SE SKLOVLÁKNITOU TKANINOU PRO NAPOJENÍ JEDNOTLIVÝCH PLOCH

POZN.2 NÁVAZNOST NAVRHOVANÉ STĚNY NA STÁVAJÍCÍ FASÁDNÍ PANELY BUDE ŘEŠENA KLEMPÍŘSKÝM OPLECHOVÁNÍM Z POZINK. PLECHU TL. 0,6MM (R.Š.=200MM)

POZN.3 UKONČENÍ NAVRHOVANÉ STĚNY POD STÁVAJÍCÍM FASÁDNÍM OPLÁŠTĚNÍM BUDE ŘEŠENO KLEMPÍŘSKÝM OPLECHOVÁNÍM – OKAPNICÍ Z POZINK. PLECHU TL. 0,6MM ZATAŽENOU POD STÁVAJÍCÍ PANELY (R.Š.=200MM)

POZN.4 VNĚJŠÍ PARAPETY OKENNÍCH OTVORŮ BUDOU OPATŘENY KLEMPÍŘSKÝM OPLECHOVÁNÍ Z POZINK. PLECHU TL. 0,6MM (R.Š.=200MM)

POZN.5 KRYCÍ MŘÍŽKY NA ROZVODECH VZDUCHOTECHNIKY – BUDE DODÁVKOU PROFESE VZT

POZN.6 NOVĚ NAVRHOVANÉ OCELOVÉ VYROVNÁVACÍ VENKOVNÍ SCHODIŠTĚ; ZHOTOVENO Z OCELOVÝCH PROFILŮ + SCHODIŠŤOVÉ SYSTÉMOVÉ POROROŠTOVÉ STUPNĚ; POVRCHOVÁ ÚPRAVA ŽÁROVĚ POZINKOVÁNO
– PODROBNĚJI VIZ TABULKY PSV

POZN.7 NOVÁ NOSNÁ PŘEDSAZENÁ OCELOVÁ KONSTRUKCE Z VÁLCOVANÝCH PROFILŮ PRO KOTVENÍ OCHRANNÉHO OPLÁŠTĚNÍ PLASTOVÝCH LAMEL NA FASÁDĚ; ZHOTOVENA BUDE Z JÁKLŮ A KOTVENA BUDE KE STÁVAJÍCÍ NOSNÉ KONSTRUKCI STŘECHY ZIMNÍHO STADIONU, ULOŽENA BUDE NA PRŮVLAKY VE STŘEŠNÍM PLÁŠTI SPORTHOTELU; OPLÁŠTĚNÍ KONSTRUKCE BUDE PROVEDENO CEMENTOTŘÍSKOVOU DESKOU TL. 20MM KOTVENOU ŠROUBY; VIZ SKLADBY KONSTRUKCÍ

k.ú. PELHŘIMOV (718912)

ČÍSLO	DATUM	POPIS ZMĚN	VYPRACOVAL	ZODP. PROJEKTANT	AUTOR
0	01/2016	PRVNÍ VYDÁNÍ	ČERVENÝ	ING.RYBAŘ	ING.RYBAŘ

INVESTOR: Město PELHŘIMOV, Masarykovo nám.čís.1, 393 01, Pelhřimov

PROJEKTANT ČASTI: PC PROJEKT CENTRUM NOVA s.r.o.

GENERÁLNÍ PROJEKTANT: PC PROJEKT CENTRUM NOVA s.r.o.

MÍSTO STAVBY:	PELHŘIMOV	VYPRACOVAL:	ČERVENÝ	AUTOR:	ING.RYBAŘ
STAVEBNÍ ÚŘAD:	PELHŘIMOV	ZODP.PROJEKTANT:	ING.RYBAŘ	ARCH. NÁVRH:	PC NOVA s.r.o.

NÁZEV AKCE:

VESTAVBA ŠATEN POD ZÁPADNÍ TRIBUNOU ZIMNÍHO STADIONU V PELHŘIMOVĚ

FORMÁT:	12/A4
DATUM:	01/2016
STUPEŇ PD:	DSP
Č. ZAKÁZKY:	15–137
MĚŘÍTKO:	1:100
SOUBOR:	---

OBJEKT:
SO 41: Zimní stadion - vestavba šaten
SO 42: Stavební úpravy technického zázemí pro šatny
SO 43: Stavební úpravy technického zázemí pro Sportholel

ČÁST: D.1.1 Architektonicko-stavební řešení

OBSAH: POHLEDY - NAVRHOVANÝ STAV

Č.VÝKRESU: 1.1.10

Č. PARÉ

DOKUMENTACI LZE POUŽÍVAT POUZE VE SMYSLU PŘÍSLUŠNÉ SMLOUVY O DílO. VÝKRES ČI JEHO ČÁST MŮŽE BÝT KOPÍROVÁN NEBO JINÝM ZPŮSOBEM ROZŠIŘOVÁN POUZE PO PŘEDCHOZÍM SOUHLASU AUTORA.