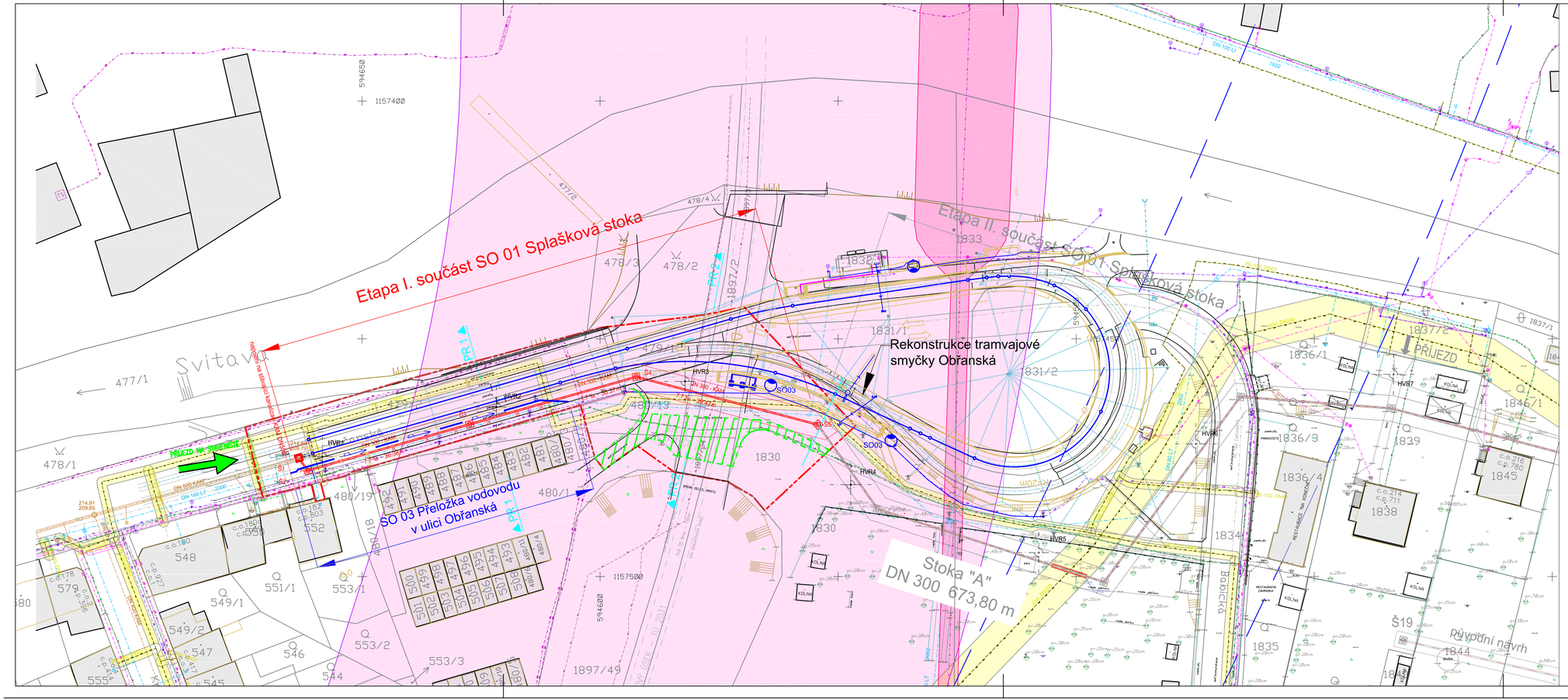

LEGENDA

- Š14 NOVÁ SPLAŠKOVÁ KANALIZACE
- KANALIZAČNÍ PŘÍPOJKA
- OCHRANNÉ PÁSMO KANALIZACE
- ÚPRAVA TERÉNU (násep výšky 0 - 40 cm)
- KÁCENÍ DŘEVIN A BOURÁNÍ HOSPODÁŘSKÝCH STAVEB
- PŘELOŽKA VODOVODU
- PR 1 / PR 1 A POLOHA PŘÍČNÉHO ŘEZU
- HRANICE ŘEŠENÉHO ÚZEMÍ
- KANALIZACE JEDNOTNÁ (BVK)
- KANALIZACE DEŠŤOVÁ (BKOM)
- VODOVOD
- VODOVOD - KE ZRUŠENÍ
- PLYNOVOD NTL
- PLYNOVOD STL
- PLYNOVOD VTL
- NEFUNKČNÍ PLYNOVOD
- KABEL PROTIKOROZNÍ OCHR. PLYNOVODU
- KABEL NN - EON
- KABEL VN - EON
- NADZEMNÍ VEDENÍ NN - EON
- NADZEMNÍ VEDENÍ VN - EON
- NADZEMNÍ VEDENÍ VVN - EON
- KABEL VO - TSB
- KABEL ČD - (BK)
- KABEL ČD - (DOK, TK)
- SDĚLOVACÍ KABEL - O2
- SDĚLOVACÍ KABEL - O2 (neznámá pokrývka)
- SDĚLOVACÍ KABEL - UPC, SDĚLOVACÍ KABEL - CETIN
- OCHRANNÉ PÁSMO DRÁHY
- OCHRANNÉ PÁSMO VN A VVN - EON
- OCHRANNÉ PÁSMO PLYNOVODU - RWE
- OCHRANNÉ PÁSMO BUDOUCÍHO KORIDORU TRATI VYSOKÝCH RYCHLOSTÍ (DLE ÚPnÚ)
- REKONSTRUKCE TRAMVAJOVÉ SMYČKY OBŘANSKÁ
- ZAŘÍZENÍ STAVENIŠTĚ

POZNÁMKA:

TRASY STÁVAJÍCÍCH INŽENÝRSKÝCH SÍTÍ JSOU POUZE ORIENTAČNÍ. INŽENÝRSKÉ SÍTĚ MUSÍ BÝT PŘED ZAHÁJENÍM STAVBY VYTYČENY JEJICH SPRÁVCI, PŘÍPADNĚ JEJICH POLOHA OVĚŘENA RUČNĚ KOPANÝMI SONDAMI.

k.ú. Maloměřice [612499]

výškový systém BPV

souřadný systém JTSK

REVIZE	POPIS	DATUM	SCHVÁLIL
6			
5			
4			
3			
2			
1			

Sweco Hydroprojekt a.s. OZ Brno
Minská 18, 616 00 Brno; brno@sweco.cz; www.sweco.cz

SWECO Sustainable engineering and design

VYPRACOVAL	ING.T.PLESKÝ	HIP	ING.T.PLESKÝ	T. KONTROLA	ING.M.MACHOVEC
PROJEKTANT	ING.T.PLESKÝ	ŘEDITEL DIVIZE	Ing.Černý, PhD	DATUM	3/2018
OBJEDNATEL	Statutární město Brno, městská část Brno - Maloměřice a Obřany			OKRES	Brno

AKCE:

BRNO, BABICKÁ
Výstavba splaškové kanalizace
I.ETAPA

ČÍSLO ZAKÁZKY	21 7110 01 00
STUPEŇ	DSP, DPS
FORMÁT	4A4
MĚŘÍTKO	1:500
ARCHIVNÍ ČÍSLO	7110

PŘÍLOHA:

KOORDINAČNÍ SITUACE

ČÍSLO PŘÍLOHY: C.3

Tato dokumentace včetně všech příloh (s výjimkou dat poskytnutých objednatelem) je duševním vlastnictvím akciové společnosti Sweco Hydroprojekt a.s. Objednatel této dokumentace je oprávněn jí využít k účelům vyplývajícím z uzavřené smlouvy bez jakéhokoliv omezení. Jiné osoby (jak fyzické, tak právnické) nejsou bez předchozího výslovného souhlasu objednatele oprávněny tuto dokumentaci ani její části jakkoli využívat, kopírovat (ani jiným způsobem rozmnožovat) nebo zpřístupnit dalším osobám.

Poznámka: Podpisy zpracovatelů jsou připojeny pouze k výtisku číslo 01 nebo originálu přílohy (matrici).