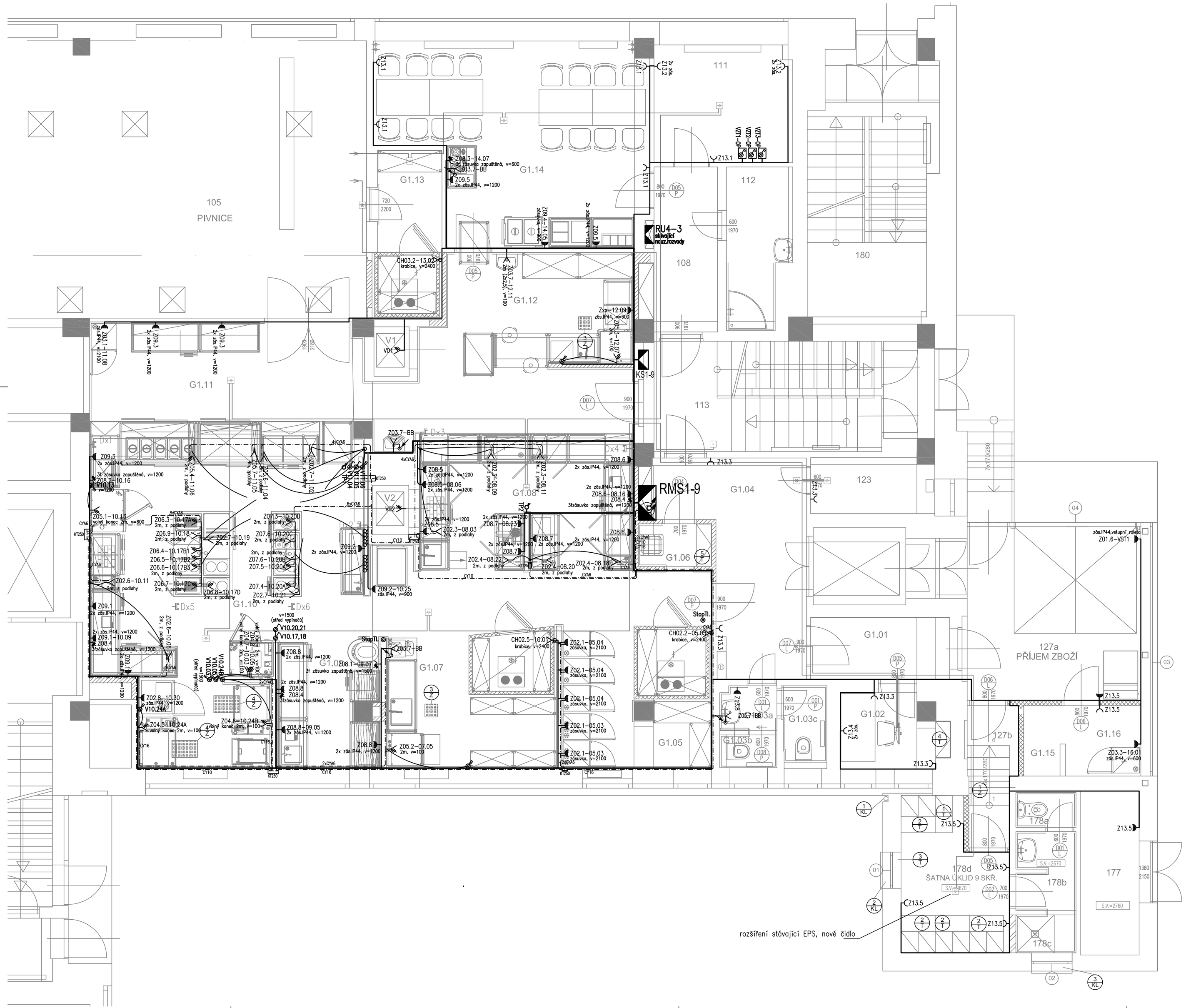

LEGENDA

- Krabice pro připojení volného konce, zapuštěná, IP44, v=200
- Vypínač 3f vývodu, zapuštěný, IP44, umístění na zdi, v=1500
- **Ovládací panel VZT – dodávka VZT,**
- Zásuvka jednofázová, zapuštěná, IP44,
- Zásuvka trojfázová, zapuštěná, IP44, 3x230/400, PE, N, 16A (pětikolíková)
- Vxx / Zyy–xx — přívod ohebným kabelem v trubce ve zdi nebo v podlaze
- KT250 KT125 — krabice pospojování, KT250, KT125
- BB.1 — Vývod napájení pro bezdotyk. baterii v podhledu nebo v krabici IP66 pod dřezem, vč. chrániče uložené pod obkladem k baterii s kabelem ČMSM 2x1,5
- xx/yy — Čidlo EPS – stávající přemístěné
- linka / čidlo
- xx/yy — Signálka čidla EPS
- Dxx — Datová zásuvka
- kabelová trasa, hlavní trasa
- kabelová trasa, koncová – silové okruhy
- kabelová trasa, koncová – osvětlení

LEGENDA MÍSTNOSTÍ 1.NP

Č.M.	NÁZEV MÍSTNOSTI	PLOCHA m²	PODLAHA	Č.P.	POVRCH STĚN	PODHLED, STROP	SV.V.
105	Pivnice						
108	Chodba	5,76	Keram. dlažba		Keram. sokl v=100mm	Omítka	3,21
111	Kancelář	8,93	PVC+lišty		Omítka	Omítka	3,21
112	Šatna	5,3	Keram. dlažba		Keram. obklad v=1980mm	Omítka	~3,18
113	Schodiště	17,18	Keram. dlažba		Omítka	Omítka	2,81
123	Sklad	3,74	Keram. dlažba	P4	Omítka	Omítka	3,24
127a	Příjem zboží	18,02	Kamenná dlažba	P1	Neomítnuté cihelné zdivo		3,15
127b	Chodba	3,62	Keram. dlažba	P2	Omítka	Podhled SDK K1	2,30
177	Sklad	5,30	Keram. dlažba	P2	Omítka	Omítka	2,76
178a	WC	1,16	Keram. dlažba	P3	Keram. obklad v=2000mm	Omítka	2,67
178b	Umývárna	2,54	Keram. dlažba	P3	Keram. obklad v=2000mm	Omítka	2,67
178c	Sprcha	1,25	Keram. dlažba	P3	Keram. obklad v=2000mm	Omítka	2,67
178d	Šatna	9,52	Keram. dlažba	P2	Omítka	Omítka	2,67
180	Únikové schodiště	18,60					2,40-3,04
G1.01	Chodba - zásobování	4,76	Keram. dlažba	P4		Podhled SDK K1	3,25
G1.02	Kancelář	3,70	Keram. dlažba	P4		Podhled SDK K1	3,24
G1.03a	Umývárna	1,37	Keram. dlažba	P5	Keram. obklad v=2000mm	Podhled SDK K2	
G1.03b	WC	1,03	Keram. dlažba	P5	Keram. obklad v=2000mm	Podhled SDK K2	
G1.03c	WC	1,97	Keram. dlažba	P5	Keram. obklad v=2000mm	Podhled SDK K2	
G1.04	Chodba	13,56	Kamenná dlažba	P1		Omítka	
G1.05	Denní sklad	11,84	speciální podlaha	P6	Keram. obklad v=2000mm	GASTROPODHLED	
G1.06	Úklid	1,71	speciální podlaha	P6	Keram. obklad v=2000mm	GASTROPODHLED	
G1.07	Umývárna provozního nádobí	12,68	speciální podlaha	P6	Keram. obklad v=2000mm	GASTROPODHLED	
G1.08	Studená kuchyně, cukrárna	27,72	speciální podlaha	P6	Keram. obklad v=2000mm	GASTROPODHLED	
G1.09	Přípravna těsta	6,93	speciální podlaha	P6	Keram. obklad v=2000mm	GASTROPODHLED	
G1.10	Varna	43,40	speciální podlaha	P6	Keram. obklad v=2000mm	GASTROPODHLED	
G1.11	Ofás	24,16	speciální podlaha	P6	Keram. obklad v=2000mm	GASTROPODHLED	
G1.12	Umývárna stolního nádobí	12,84	speciální podlaha	P6	Keram. obklad v=2000mm	GASTROPODHLED	
G1.13	Sklad banu	6,30	Keram. dlažba	P2		GASTROPODHLED	
G1.14	Jídelna pro zaměstnance	29,61	speciální podlaha	P7	Ker. obklad za výdejem	Omítka	3,25
G1.15	Sklad obalů	1,40	Kamenná dlažba	P1			
G1.16	Sklad odpadků	3,03	Kamenná dlažba	P1			

04

kiwi a Gruner company
KIWI Investment & Consulting s.r.o.
Jeremenkova 9, CZ-147 00 Praha 4
Telefon +420 241 432 804 Fax +420 413 241 430 571
info@kiwi.cz www.kiwi.cz
ČSN EN ISO 9001

ARCHITEKTONICKÝ NÁVRH		GYMNASTICKÁ 2418/2, PRAHA 6 tel./fax: 283 89 15 70, E-mail: anta@anta.cz	
HIP ing. arch. K. Moudrý			
ZODPOVĚDNÝ PROJEKTANT Ing. Tomáš Veselý	PROJEKTANT č.dok. Ing. Tomáš Veselý	DATUM 12/2014	ČÍSLO ZAKÁZKY 9 M 08
INVESTOR MZV ČR	STAVEBNÍ ÚŘAD	FORMÁT 4xA4	MĚŘÍTKO 1:50
NÁZEV AKCE REKONSTRUKCE KUCHYNĚ HOTELOVÉHO DOMU ČESKÝ DŮM MOSKVA		STUPEŇ DOKUMENTACE PROVÁDĚCÍ PROJEKT	
		PROFESE ELEKTROINSTALACE	
ČÁST KUCHYNĚ	ETAPA	ČÍSLO PŘÍLOHY 1NP-Z	ČÍSLO TISKU
OBSAH PŮDORYS KUCHYNĚ 1.NP - ELEKTROINSTALACE - SILNOPROUD			