POHLED SEVEROVÝCHODNÍ

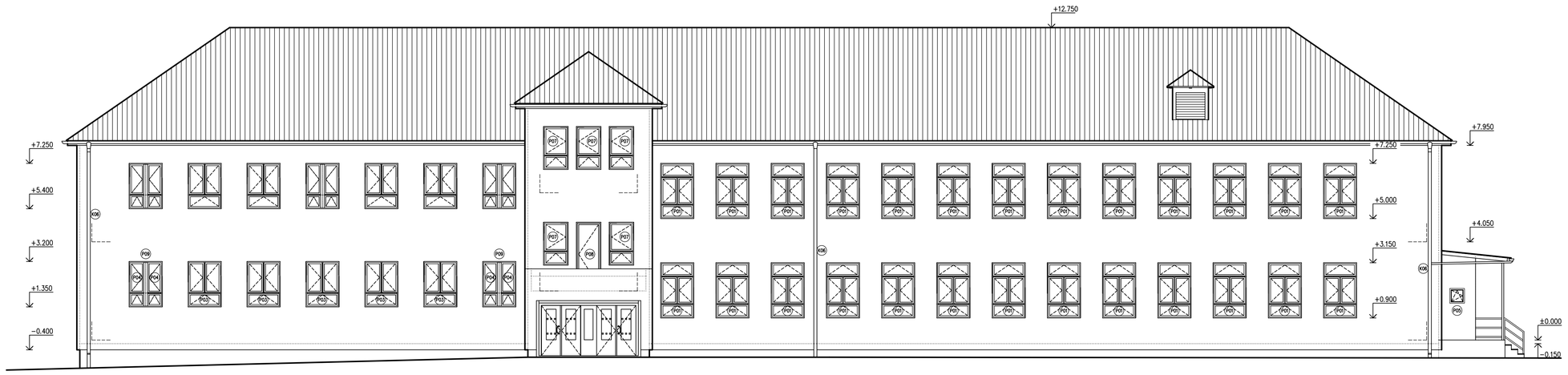

POHLED SEVEROZÁPADNÍ

POHLED JIHOZÁPADNÍ

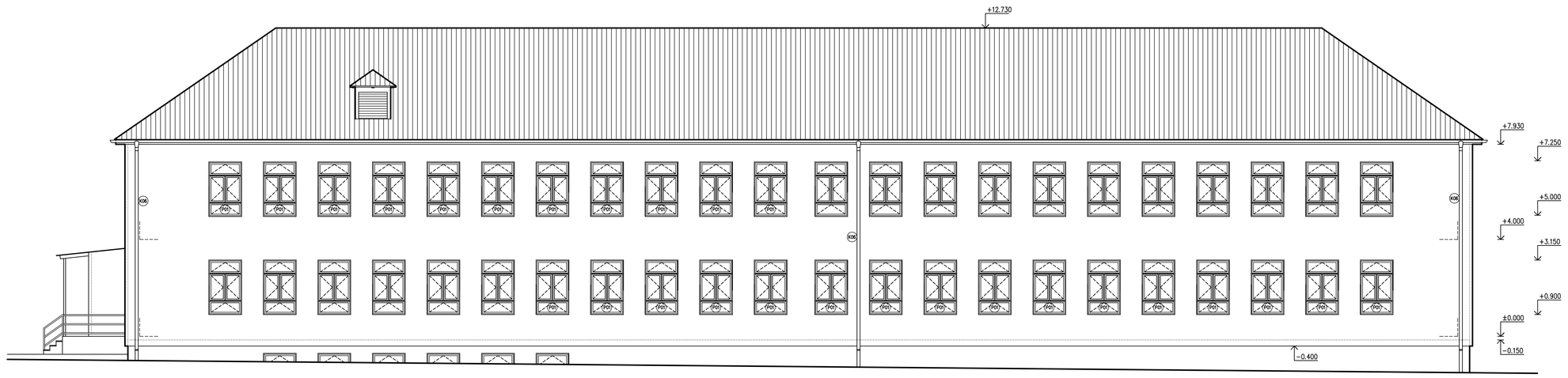

POHLED JIHOVÝCHODNÍ

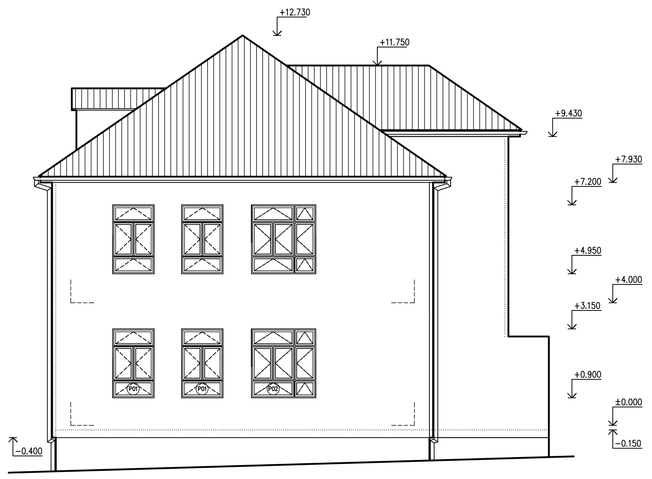

Vypracoval: Martin Šrámek	Zodp. projektant: Ing. Kovandová	Tech. kontrola: Ing. Kovandová	PROJEKT SVĚTLÁ, v.o.s. projektová a inženýrská činnost Havlíčkova 616 582 91 Světlá nad Sáz. Tel., fax : 569 452 205
Kreslil: Martin Šrámek			
Investor: Město Zruč nad Sázavou, Zámek 1, 285 22 Zruč nad Sáz.			formát: 12xA4
Akce: Školní jídelna č.p. 401 ve Zruči n.S.–úspora energií			datum: 02/2012
			účel: OPŽP
SO 01 – Školní jídelna			č. zakázky: S 20712
			č. kopie:
			archivní č.:
Obsah výkresu: Pohledy – nový stav			Měřítko: 1:100 / č. výkresu: 01.11