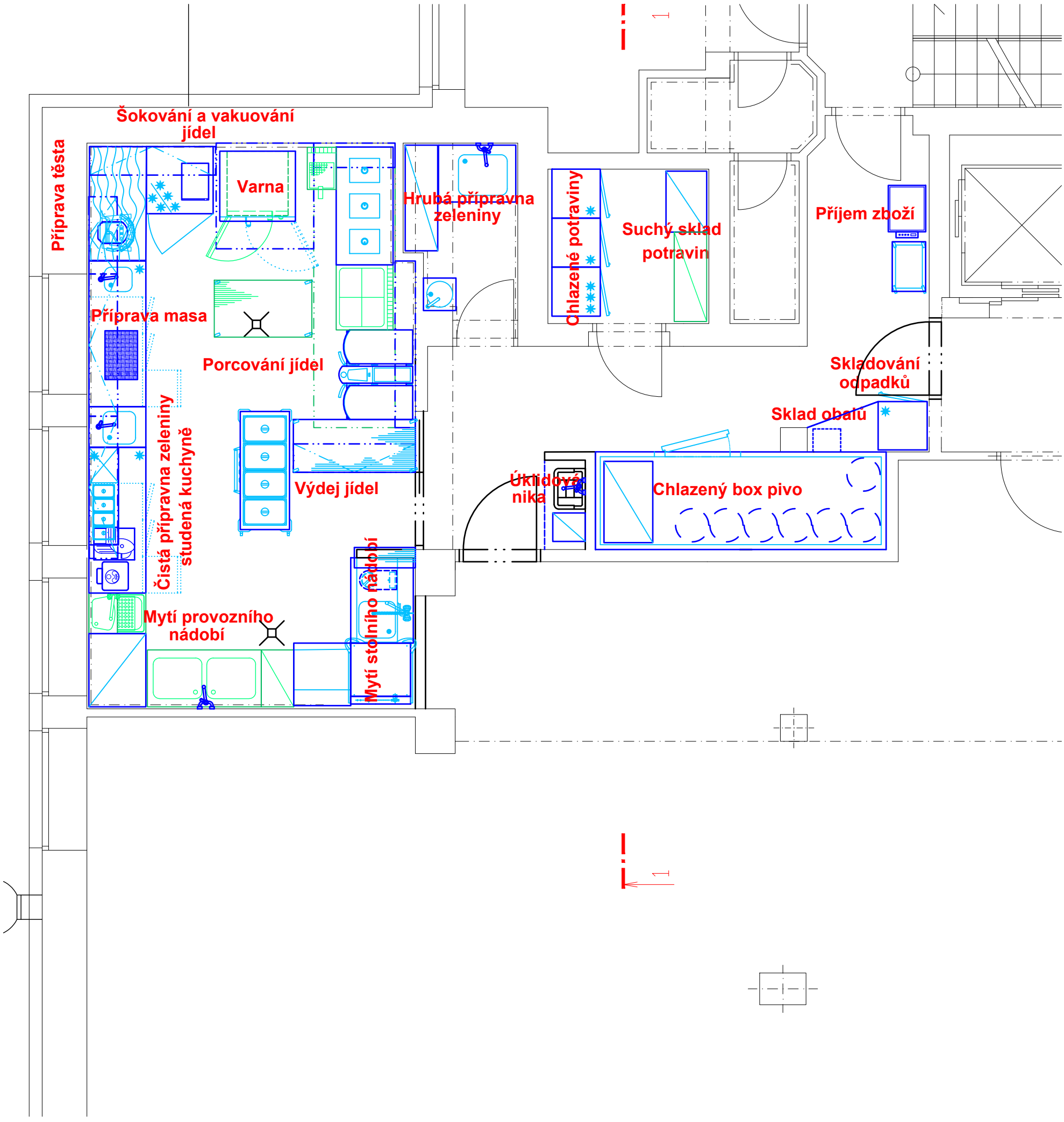

Poznámka:
- na stěhovací trase musí mít veškeré dveře světlost alespoň 900 mm
- umístění otopných těles musí být navrženo tak, aby nekolidovalo s navrženou technologií, která nejde odtáhnout od zdi

UPOZORNĚNÍ – Všechna práva vyhrazena
Dokumentaci lze používat až po její finanční úhradě. Výkres či část dokumentace může být kopírován a nebo jiným způsobem poskytována a rozšiřována pouze po předchozím písemném souhlasu autora(dle zákona č. 121/2000 sb.). Porušení bude stíháno v souladu s platnými zákony ČR o Ochraně autorských práv.

Zodpovědný proj.:	Vypracoval:	Kreslil:	TeS, spol. s r. o. Chotěboř Technologie stravování tel: 569 621 368, 604 861 681	
Ing. Jaroslav Lacina	Libor Sobotka	Ing. Karel Pilař		
Místo:	nám. Trčků z Lípy 986, Světlá nad Sázavou		Formát A4:	A3
Investor:	Město Světlá nad Sázavou		Datum:	únor 2020
Akce:	**Světlá nad Sázavou Městská restaurace**		Stupeň:	PD
			Kótování v :	mm
Název části:	**Technologický projekt stravovacího provozu**		Měřítko: **1 : 50**	Číslo výkresu: **01**
Název výkresu:	**Členění stravovacího provozu**			

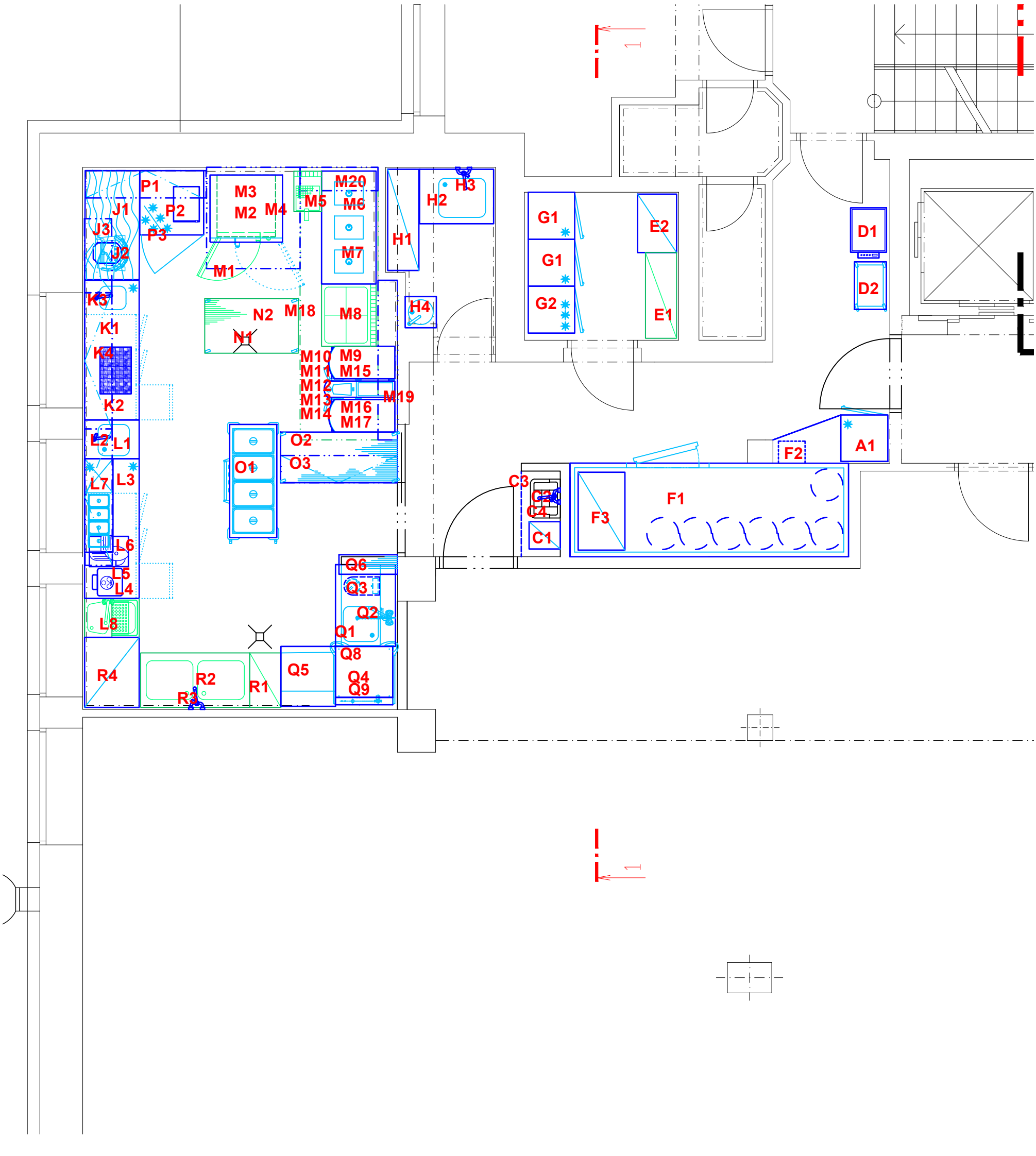

Poznámka:

- na stěhovací trase musí mít veškeré dveře světlost alespoň 900 mm

- umístění otopných těles musí být navrženo tak, aby nekolidovalo s navrženou technologií, která nejde odtáhnout od zdi

UPOZORNĚNÍ – Všechna práva vyhrazena
Dokumentaci lze používat až po její finanční úhradě. Výkres či část dokumentace může být kopírován a nebo jiným způsobem poskytována a rozšiřována pouze po předchozím písemném souhlasu autora(dle zákona č. 121/2000 sb.). Porušení bude stíháno v souladu s platnými zákony ČR o Ochraně autorských práv.

Zodpovědný proj.:	Vypracoval:	Kreslil:
Ing. Jaroslav Lacina	Libor Sobotka	Ing. Karel Pilař
Místo:	nám. Trčků z Lípy 986, Světlá nad Sázavou	
Investor:	Město Světlá nad Sázavou	
Akce:	**Světlá nad Sázavou Městská restaurace**	
Název části:	**Technologický projekt stravovacího provozu**	
Název výkresu:	**Členění stravovacího provozu**	

TeS, spol. s r. o. Chotěboř
Technologie stravování
tel: 569 621 368, 604 861 681

Formát A4:	A3
Datum:	únor 2020
Stupeň:	PD
Kótování v :	mm
Měřítko: **1 : 50**	Číslo výkresu: **02**

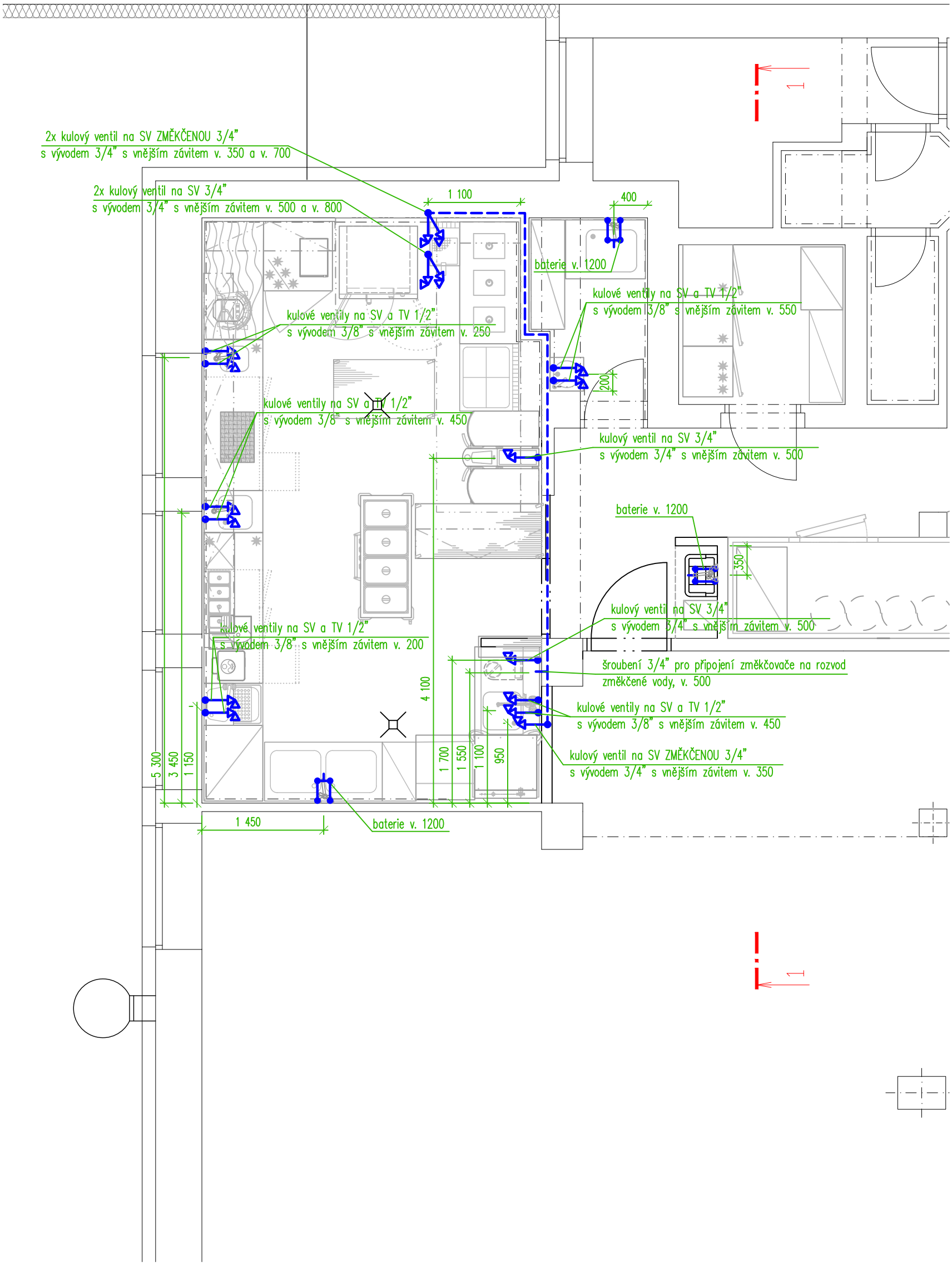

Poznámka:

– veškeré nástěnné baterie jsou součástí dodávky stavby

UPOZORNĚNÍ – Všechna práva vyhrazena
Dokumentaci lze používat až po její finanční úhradě. Výkres či část dokumentace může být kopírován a nebo jiným způsobem poskytována a rozšiřována pouze po předchozím písemném souhlasu autora(dle zákona č. 121/2000 sb.). Porušení bude stíháno v souladu s platnými zákony ČR o Ochraně autorských práv.

Zodpovědný proj.:	Vypracoval:	Kreslil:
Ing. Jaroslav Lacina	Libor Sobotka	Ing. Karel Pilař
Místo:	nám. Trčků z Lípy 986, Světlá nad Sázavou	
Investor:	Město Světlá nad Sázavou	
Akce:	**Světlá nad Sázavou Městská restaurace**	
Název části:	**Technologický projekt stravovacího provozu**	
Název výkresu:	**Zadání požadavků na profese - vodoinstalace**	

TeS, spol. s r. o. Chotěboř
Technologie stravování
tel: 569 621 368, 604 861 681

Formát A4:	A3
Datum:	únor 2020
Stupeň:	PD
Kótování v :	mm
Měřítko: **1 : 50**	Číslo výkresu: **03**

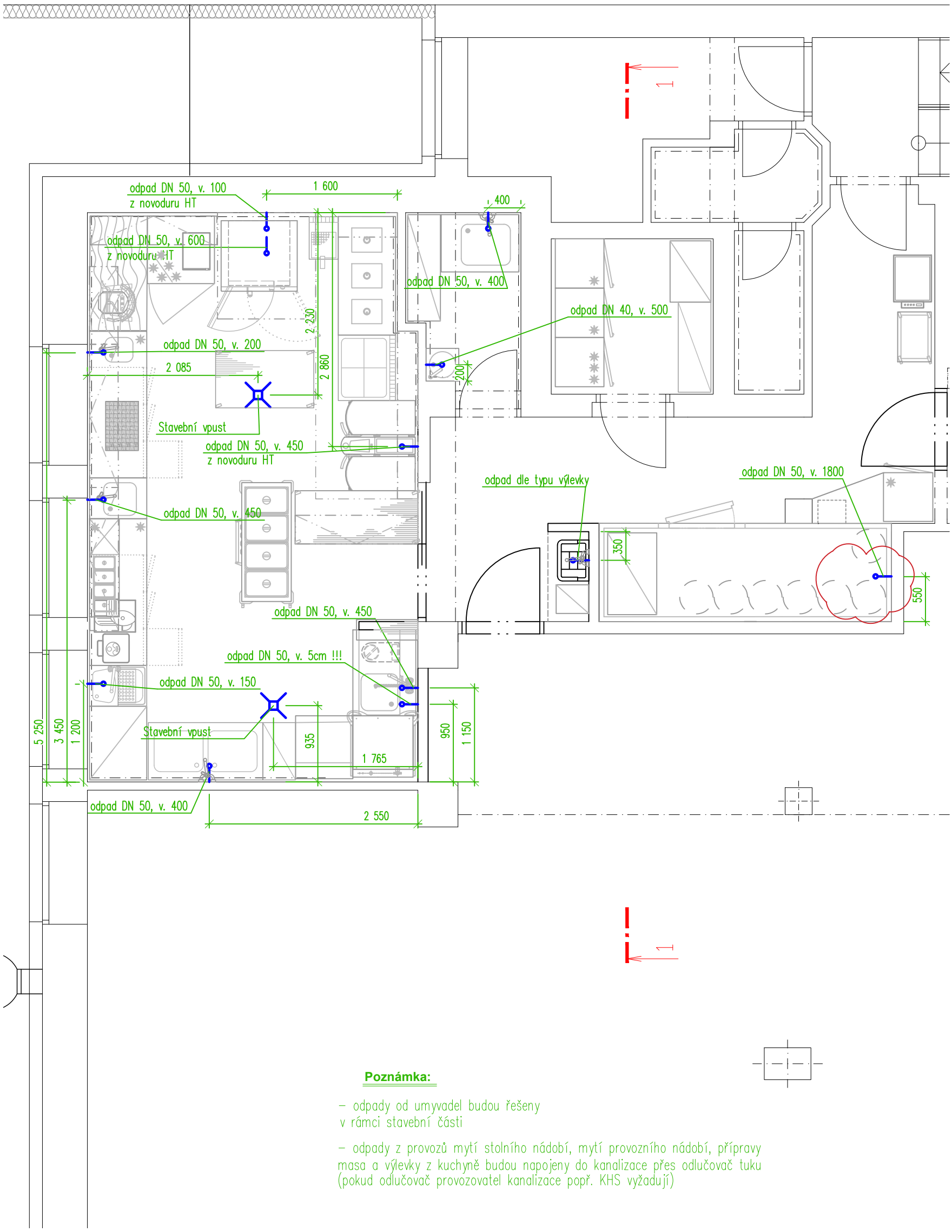

Poznámka:

– odpady od umyvadel budou řešeny v rámci stavební části

– odpady z provozů mytí stolního nádobí, mytí provozního nádobí, přípravy masa a výlevky z kuchyně budou napojeny do kanalizace přes odlučovač tuku (pokud odlučovač provozovatel kanalizace popř. KHS vyžadují)

UPOZORNĚNÍ – Všechna práva vyhrazena
Dokumentaci lze používat až po její finanční úhradě. Výkres či část dokumentace může být kopírován a nebo jiným způsobem poskytována a rozšiřována pouze po předchozím písemném souhlasu autora(dle zákona č. 121/2000 sb.). Porušení bude stíháno v souladu s platnými zákony ČR o Ochraně autorských práv.

Zodpovědný proj.:	Vypracoval:	Kreslil:
Ing. Jaroslav Lacina	Libor Sobotka	Ing. Karel Pilař
Místo:	nám. Trčků z Lípy 986, Světlá nad Sázavou	
Investor:	Město Světlá nad Sázavou	
Akce:	**Světlá nad Sázavou Městská restaurace**	
Název části:	**Technologický projekt stravovacího provozu**	
Název výkresu:	**Zadání požadavků na profese - kanalizace**	

TeS, spol. s r. o. Chotěboř
Technologie stravování
tel: 569 621 368, 604 861 681

Formát A4:	A3
Datum:	únor 2020
Stupeň:	PD
Kótování v :	mm
Měřítko: **1 : 50**	Číslo výkresu: **04**

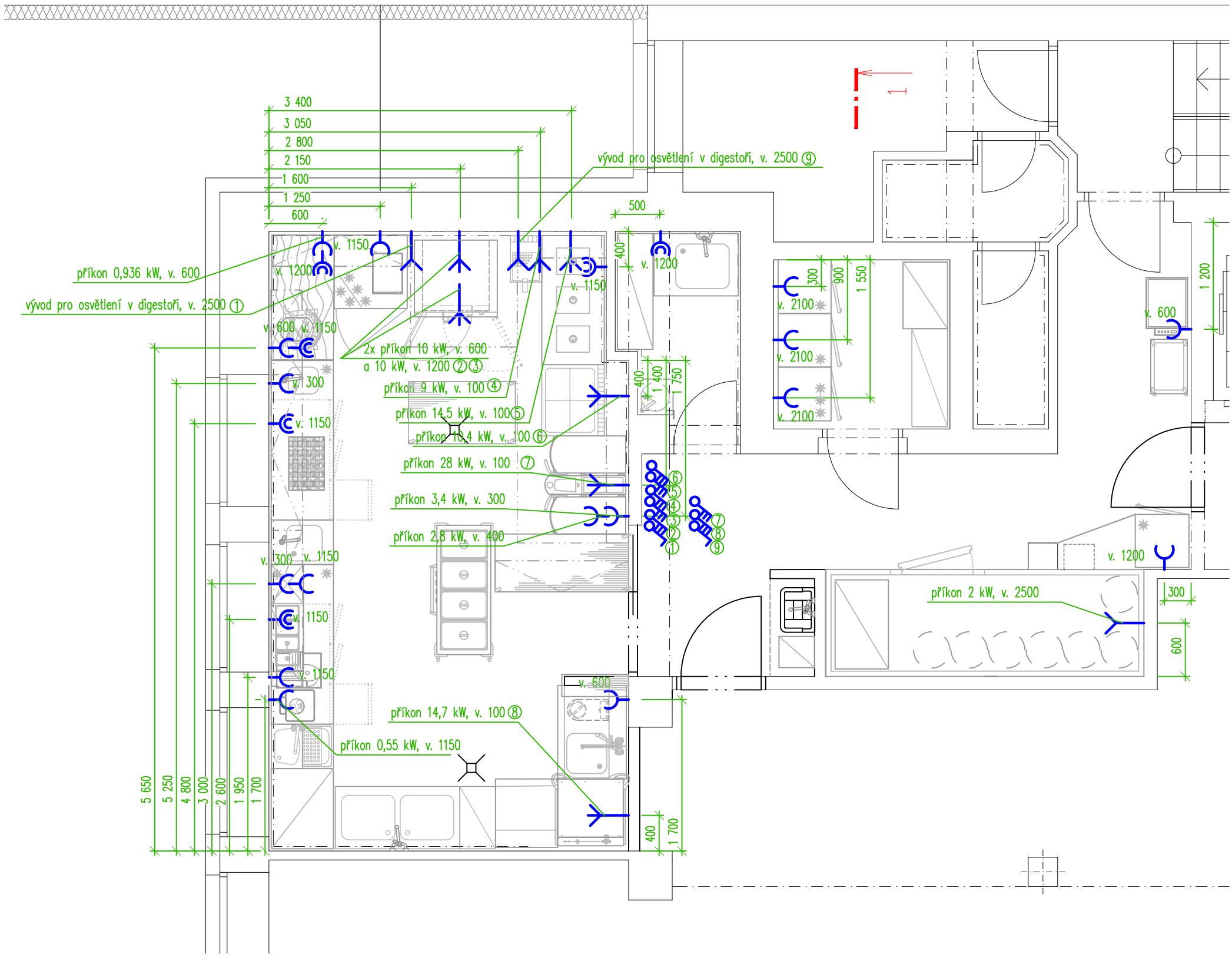

Legenda:

- zásuvka nebo dvouzásuvka na 230V – rezerva nad pracovní plochou
- zásuvka na 230V, příkon 0,5kW (pokud není uvedeno jinak)
- vypínač na 400V
- vývod na 400V
- vývod na 230V
- vypínač na 230V

Poznámka:

– odpady od umyvadel budou řešeny v rámci stavební části

– odpady z provozů mytí stolního nádobí, mytí provozního nádobí, přípravy masa a výlevky z kuchyně budou napojeny do kanalizace přes odlučovač tuku (pokud odlučovač provozovatel kanalizace popř. KHS vyžadují)

UPOZORNĚNÍ – Všechna práva vyhrazena
Dokumentaci lze používat až po její finanční úhradě. Výkres či část dokumentace může být kopírován a nebo jiným způsobem poskytována a rozšiřována pouze po předchozím písemném souhlasu autora(dle zákona č. 121/2000 sb.). Porušení bude stíháno v souladu s platnými zákony ČR o Ochraně autorských práv.

Zodpovědný proj.:	Vypracoval:	Kreslil:
Ing. Jaroslav Lacina	Libor Sobotka	Ing. Karel Pilař
Místo:	nám. Trčků z Lípy 986, Světlá nad Sázavou	
Investor:	Město Světlá nad Sázavou	
Akce:	**Světlá nad Sázavou Městská restaurace**	
Název části:	**Technologický projekt stravovacího provozu**	
Název výkresu:	**Zadání požadavků na profese - elektroinstalace**	

TeS, spol. s r. o. Chotěboř
Technologie stravování
tel: 569 621 368, 604 861 681

Formát A4:	A3
Datum:	únor 2020
Stupeň:	PD
Kótování v :	mm
Měřítko: **1 : 50**	Číslo výkresu: **05**

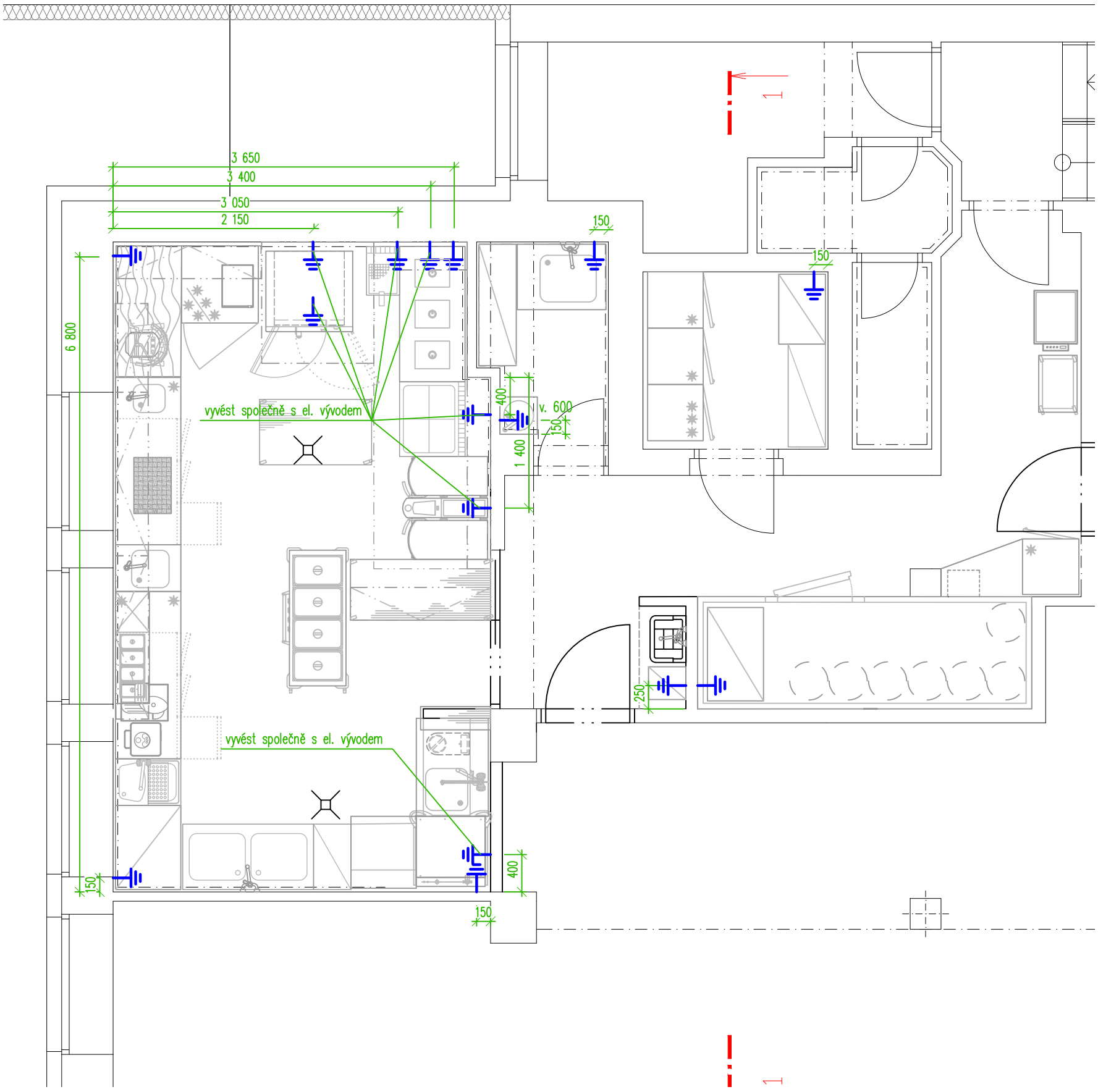

Poznámka:

- délka vývodu na zemnění bude ponechána min. 1500 mm
- výška vývodů bude 100 mm nad podlahou

UPOZORNĚNÍ – Všechna práva vyhrazena
Dokumentaci lze používat až po její finanční úhradě. Výkres či část dokumentace může být kopírován a nebo jiným způsobem poskytována a rozšiřována pouze po předchozím písemném souhlasu autora(dle zákona č. 121/2000 sb.). Porušení bude stíháno v souladu s platnými zákony ČR o Ochraně autorských práv.

Zodpovědný proj.:	Vypracoval:	Kreslil:
Ing. Jaroslav Lacina	Libor Sobotka	Ing. Karel Pilař

TeS, spol. s r. o. Chotěboř
Technologie stravování
tel: 569 621 368, 604 861 681

Místo:	nám. Trčků z Lípy 986, Světlá nad Sázavou
Investor:	Město Světlá nad Sázavou
Akce:	**Světlá nad Sázavou Městská restaurace**
Název části:	**Technologický projekt stravovacího provozu**
Název výkresu:	**Zadání požadavků na profese - zemnění**

Formát A4:	A3
Datum:	únor 2020
Stupeň:	PD
Kótování v :	mm
Měřítko: **1 : 50**	Číslo výkresu: **06**

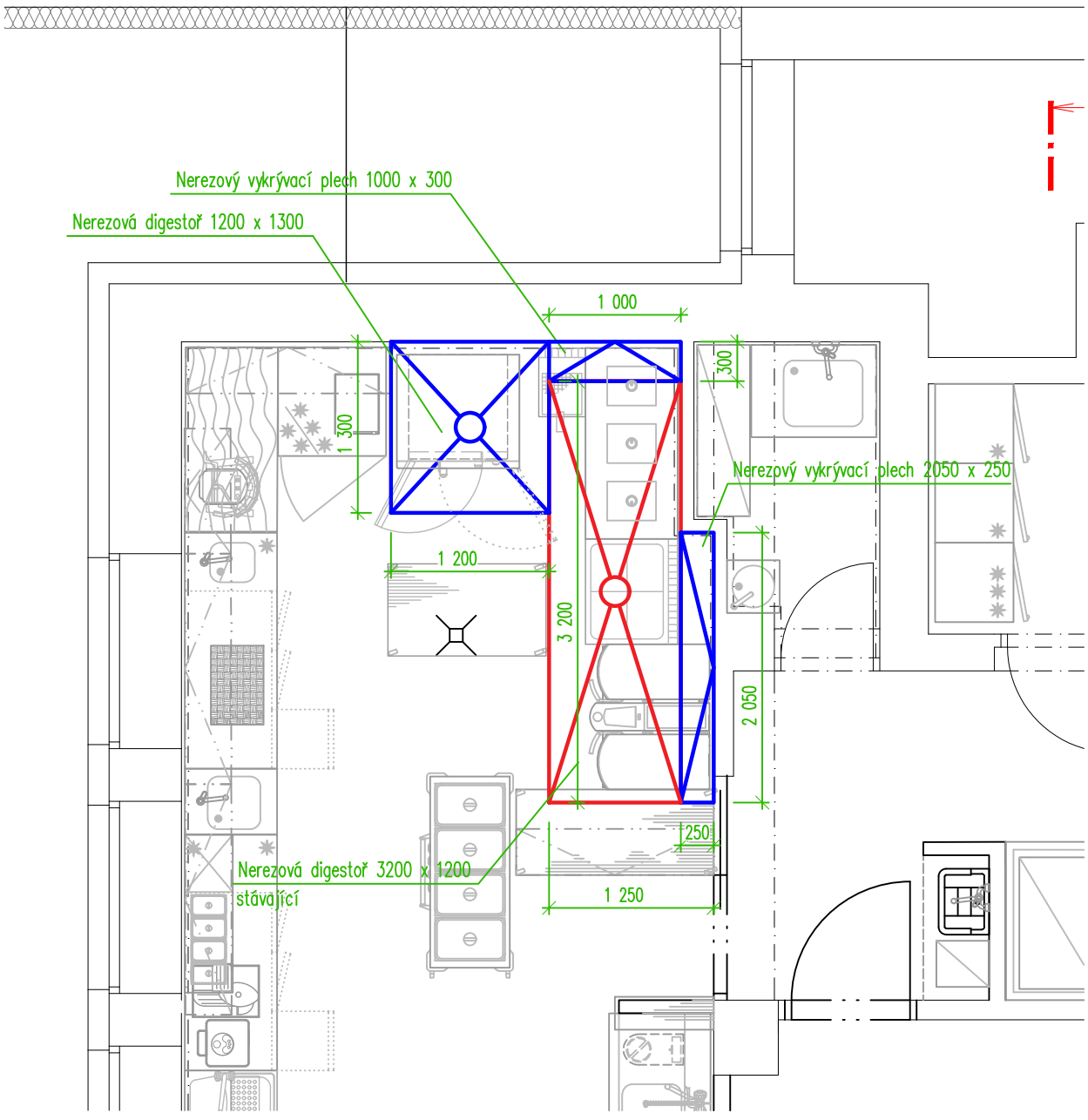

Poznámka:

- délka vývodu na zemnění bude ponechána min. 1500 mm
- výška vývodů bude 100 mm nad podlahou

UPOZORNĚNÍ – Všechna práva vyhrazena
Dokumentaci lze používat až po její finanční úhradě. Výkres či část dokumentace může být kopírován a nebo jiným způsobem poskytována a rozšiřována pouze po předchozím písemném souhlasu autora(dle zákona č. 121/2000 sb.). Porušení bude stíháno v souladu s platnými zákony ČR o Ochraně autorských práv.

Zodpovědný proj.:	Vypracoval:	Kreslil:
Ing. Jaroslav Lacina	Libor Sobotka	Ing. Karel Pilař

TeS, spol. s r. o. Chotěboř
Technologie stravování
tel: 569 621 368, 604 861 681

Místo:	nám. Trčků z Lípy 986, Světlá nad Sázavou
Investor:	Město Světlá nad Sázavou
Akce:	**Světlá nad Sázavou Městská restaurace**
Název části:	**Technologický projekt stravovacího provozu**
Název výkresu:	**Zadání požadavků na profese - zemnění**

Formát A4:	A3
Datum:	únor 2020
Stupeň:	PD
Kótování v :	mm
Měřítko: **1 : 50**	Číslo výkresu: **07**