LEGENDA stávajících inženýrských sítí	
Kabely světelné signalizace	
Napájecí kabely ČD	
Sdělovací a zabezpeč. kabely ČD	
Plynárenská zařízení nízkotlaká	
Plynárenská zařízení středotlaká	
Plynárenská zařízení vysokotlaká	
Vodovod	
Kanalizace	
Veřejné osvětlení	
Energetická zařízení NN	
Energetická zařízení VN	
Páteřové kabely ČEZ ICT Services	
Telekomunikační kabely	
Kabely Dopravního podniku	
Kabely UPC, TETA, Metropolnet	

LEGENDA nových inženýrských sítí	
Vodovod	
Vodovod - přivaděč	
Vodovod - přivaděč - rušený	
Zásluhy	
Zásluhy - rušené	
Kanalizace	
Plynárenské zařízení středotlaké	
Energetické zařízení VN	
Energetické zařízení VN - rušené	
Řešené komunikace	

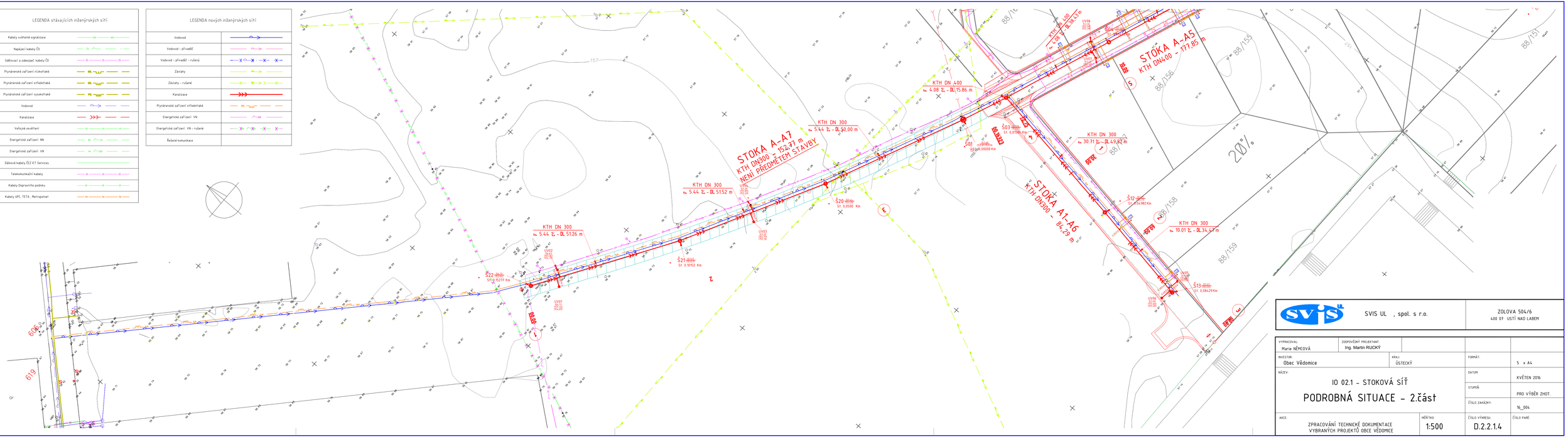

SVIS UL , spol. s r.o.

ZOLOVA 504/6
400 07 ÚSTÍ NAD LABEM

VYPRACOVAL: Marie NĚMCOVÁ	ZODPOVĚDNÝ PROJEKTANT: Ing. Martin RUCKÝ		
INVESTOR: Obec Vědomice	KRAJ: ÚSTECKÝ	FORMÁT:	5 x A4
NÁZEV: IO 02.1 - STOKOVÁ SÍŤ PODROBNÁ SITUACE - 2.část		DATUM:	KVĚTEN 2016
		STUPEŇ:	PRO VÝBĚR ZHOT.
		ČÍSLO ZAKÁZKY:	16_004
AKCE: ZPRACOVÁNÍ TECHNICKÉ DOKUMENTACE VYBRANÝCH PROJEKTŮ OBCE VĚDOMICE	MĚŘÍTKO: 1:500	ČÍSLO VÝKRESU: D.2.2.1.4	ČÍSLO PARÉ: