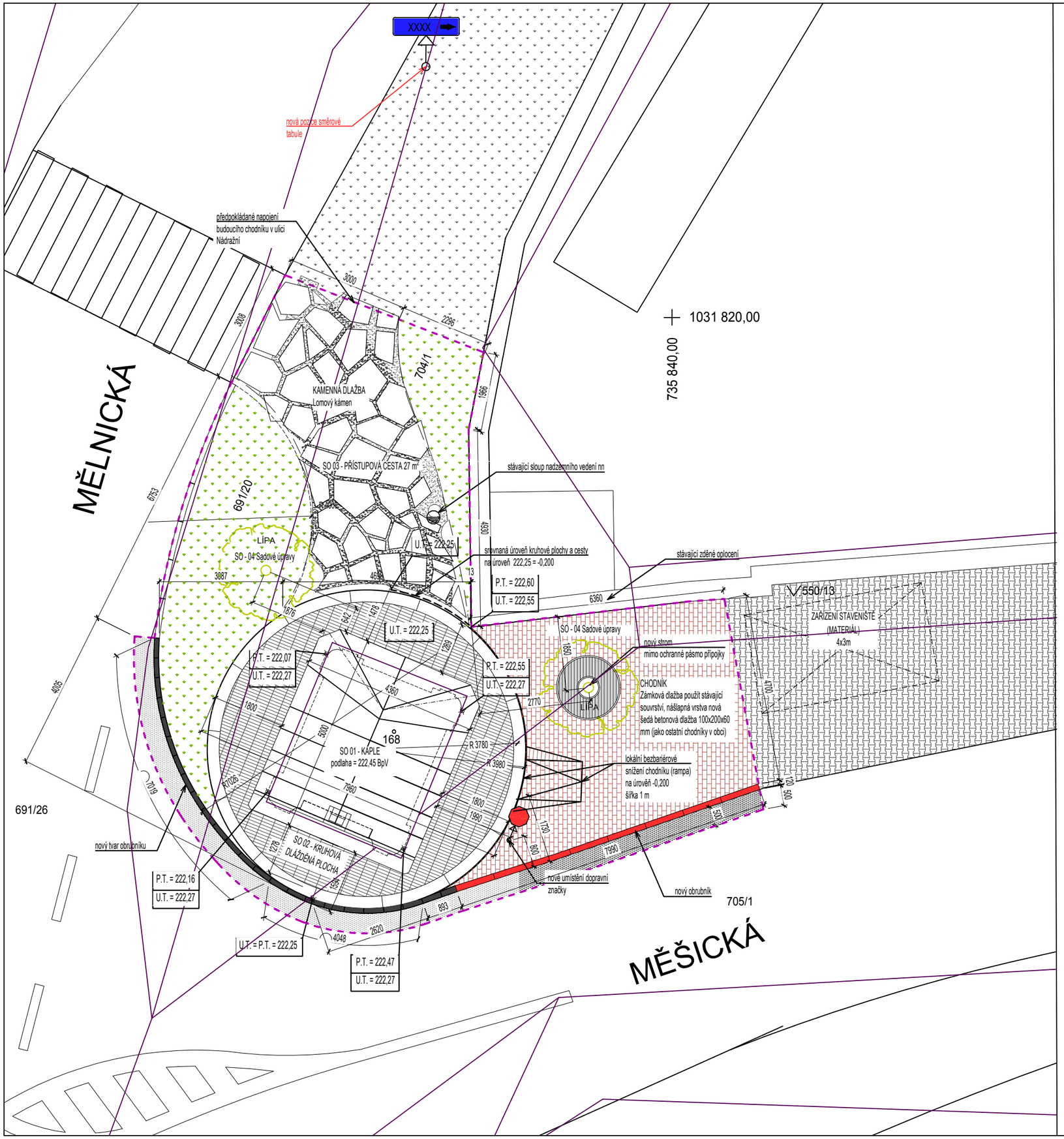

LEGENDA

- TRÁVNÍK NOVÝ
- TRÁVNÍK STÁVAJÍCÍ
- NOVÁ - ZPEV. PLOCHA - PÍSKOVCOVÁ DLAŽBA 28,5m²
- ZNOVU VYDLÁŽDĚNÁ PLOCHA CHODNÍKU NOVÁ BETONOVÁ DLAŽBA (DLE NOVÝCH CHODNÍKŮ V OBCI) 100x200x60 mm šedá
- STÁVAJÍCÍ ZPEVNĚNÁ PLOCHA - CHODNÍK BETONOVÁ DLAŽBA
- NOVÝ ASFALTOVÝ KRYT V NÁVAZNOSTI NA NOVÝ OBRUBNÍK
- STÁVAJÍCÍ - ZPEV. PLOCHA - ASFALT
- NOVÁ PŘÍSTUPOVÁ CESTA 27 m² Řezaný lomový kámen do hutněného štěrkového podsypu
- HRANICE ŘEŠENÉHO ÚZEMÍ
- HRANICE POZEMKŮ DLE KATASTRÁLNÍ MAPY
- 552/111 ČÍSLA POZEMKŮ DLE KATASTRÁLNÍ MAPY
- STROM NOVÝ

Poznámky:
Před zahájením zemních prací dodavatel zajistí vytyčení sítí technické infrastruktury včetně ochranných pásem.

Tato projektová dokumentace jakožto součást autorského díla architektonického slouží výlučně pro účely výběru zhotovitele a provádění stavby. Veškerá autorská práva k tomuto autorskému dílu jsou duševním vlastnictvím těchto autorů: akad. arch. Pavla Joby; ing. arch.Jana Hájka, ing. arch. Jakuba Havlase. Pořizování kopií, popřípadě jiné formy rozmnožování a šíření této dokumentace je možné jen s výslovným písemným svolením uvedených autorů. Tato dokumentace nenahrazuje výrobní ani dílenskou dokumentaci. Zhotovitel stavby je povinen před realizací ověřit rozměry a stav všech jednotlivých prvků dle skutečnosti. Výrobní a dílenskou dokumentaci je zhotovitel stavby povinen předložit, architektovi a investorovi ke schválení před vlastní realizací.

S

souřadnicový systém: JTSK výškový systém: BpV ± 0,000 = 222,45

ZODPOVĚDNÝ PROJEKTANT: Ing. arch. Jan Hájek	AUTOŘI: Ing. arch. Jakub Havlas, Ing. arch. Jan Hájek, Mgr. akad. arch. Pavel Joba; VYPRACOVAL: Ing. arch. T. Březovská	ZHOTOVITEL: ATELIER M1 architekti s.r.o. Markétská 1/28, 169 00 Praha 6, info@atelierm1.cz	
INVESTOR: OBEC LÍBEZNICE, Mělnická 43, 250 65 Líbeznice		SOD:	PARÉ:
		Č.ZAKÁZKY:	
STAVBA: Revitalizace kapličky Panny Marie v Líbeznicích		POČET PARÉ: 0-6	
		STUPEŇ: DPS	
ČÁST: D.1 - Architektonicko stavební část		DATUM: 7/2017	Č.PŘÍLOHY
VÝKRES: Celková situace - NÁVRH		MĚŘÍTKO: 1:200	C.2.3