Situace 1:250

LEGENDA: Zaměření v dané lokalitě bylo provedeno firmou GSG spol. s r. o. Před zahájením prací je nutné, aby investor požádal majitele (provozovatele) jednotlivých inž. sítí o vytýčení v terénu, aby nedošlo k jejich poškození.

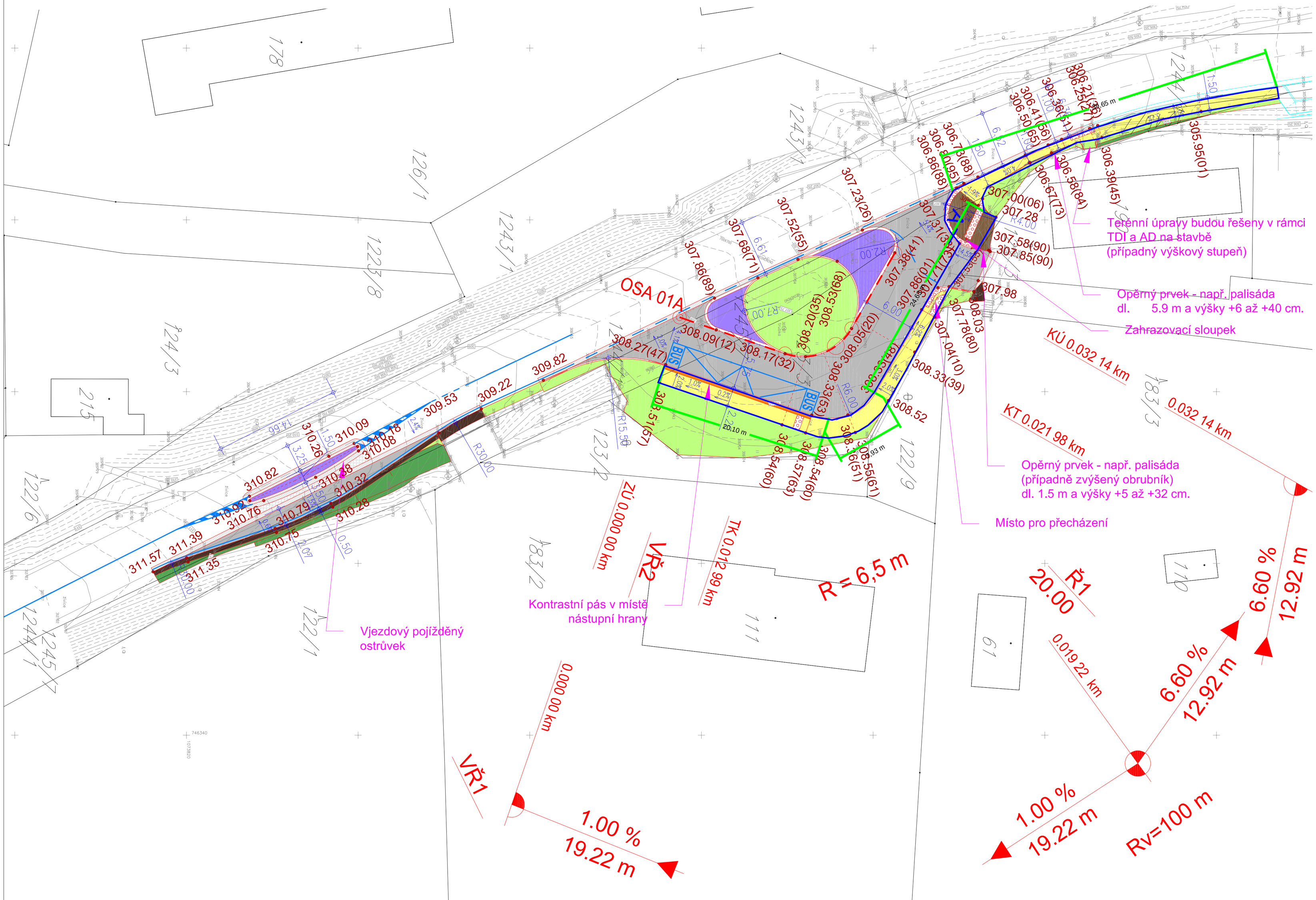

LEGENDA STÁVAJÍCÍHO STAVU, GEODETICKÁ DOKUM.	
	Katastrální mapa
	Zaměření stávajícího stavu objektu a okolí
	Geodetické značky z digitálního zaměření

LEGENDA:	
	Komunikace - povrch asfaltový SKLADBA 1
	Komunikace - napojení přes odskoky na stávající stav - povrch asfaltový SKLADBA 1
	Komunikace - úprava obrusné a ložné vrstvy povrch asfaltový SKLADBA 1
	Chodníková plocha povrch betonová dlažba SKLADBA 2
	Vjezd povrch betonová dlažba SKLADBA 3
	Pojížděný ostrůvek a srpky povrch kamenná dlažba SKLADBA 4
	Zeleň - tl. ohumusování 20 cm
	Svahování - tl. ohumusování 20 cm
	Nezpevněná krajnice - štěrkodrť tl. 10 cm
	Úpravy pro slabozraké a nevidomé
	Silniční betonový obrubník tl. 15 cm
	Silniční betonový obrubník ke kruhovým objezdům (obruba podél pojížděného ostrůvku)
	Parkový betonový obrubník tl. 5 cm
	Silniční kamenný obrubník tl. 30 cm (obruba podél pojížděných srpků)
	Terénní úpravy řešené v 1 etapě výstavby
	Vodorovné dopravní značení

VŠECHNY KÓTY JSOU UVEDENY V (m)

Změna:	Popis:	Vypracoval:	Datum:	Autorizační razítko:	Paré:

Schéma:

Akce:
DOPRAVNÍ ZKLIDNĚNÍ V INTRAVILÁNU OBCE U AUTOBUSOVÉ TOČKY RABYNĚ, HOTEL NOVÁ RABYNĚ

Objednatel / investor:
Obecní úřad Rabyně
Blatenice 16
257 44 Nehvizdice
tel.: +420 317 791 146
mail: info@rabyne-obec.cz
www: rabyne-obec.cz

Generální projektant:
DOPAS s.r.o.
Kozeluhova 1224/42
130 00 Praha 3 – Žižkov
tel.: +420 602 365 486
mail: info@dopas.net
zak.číslo: 2018_1023

Vedení projektu: Ing. Vilém Minařík — Datum: 02/2020
Hlavní inženýr projektu: Ing. Václav Juppa — 02/2020

Profese:
DOPAS s.r.o.
Kozeluhova 1224/42
130 00 Praha 3 – Žižkov
tel.: +420 602 365 486
mail: info@dopas.net
zak.číslo: 2018_1023

Zodpovědný projektant: Ing. Václav Juppa — Datum: 02/2020
Kontroloval: Ing. Václav Juppa — 02/2020
Vypracoval: Ing. Vladimír Černý — 02/2020

Název výkresu: Situace
Měřítko: 1:250

Stupeň PD: DUR+DSP
Dokumentace pro společné územní a stavební povolení

Část / profese: C
Stavební část

Stavební objekt: 102
Komunikace a zpevněné plochy

Formát: 8 x A4

Polohopis: Souřadnicový systém S-JTSK

Výškopis: Výškový systém Bpv

Č. výkresu: 2