1:50

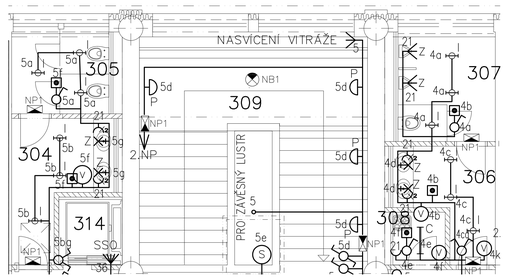

1:50

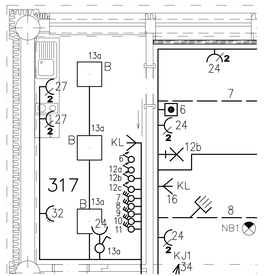

LEGENDA

- A — INTERIÉROVÉ PŘISAZENÉ SVÍTIDLO LED 27W, 3580lm, 650x250mm, IP40
- B — INTERIÉROVÉ ZÁPUSTNÉ SVÍTIDLO LED 42W, 6080lm, 597x597mm, IP65
- C — INTERIÉROVÉ PŘISAZENÉ SVÍTIDLO LED 27W, 3580lm, 650x63mm, IP40
- E — INTERIÉROVÉ PŘISAZENÉ SVÍTIDLO LED 46W, 6280lm, 1215x63mm, IP40
- H — PRACHOTĚSNÉ SVÍTIDLO LED 35W, 4800lm, 1290X132mm, IP66
- I — PODHLEDOVÉ KRUHOVÉ LED SVÍTIDLO ø160 mm 26W, 1915lm
- M — INTERIÉROVÉ ZÁPUSTNÉ SVÍTIDLO LED 55W, 1495X250mm, IP40
- P — KRUHOVÉ SVÍTIDLO LED, 20W, 2500lm, REF. VÝR. NUVOLO LED NVL380W
- X — SVÍTIDLO ZÁVĚSNÉ – DODÁ INVESTOR (VIZ POZNÁMKA)
- Y — REFLEKTOR 16W, 2100lm, UMÍSTĚNÝ POD STROPEM NA SLOUPU NEBO ZDI
- Z — NÁSTĚNNÉ KOUPELNOVÉ SVÍTIDLO LED, REFERENČNÍ VÝROBEK RENDL PARAGNA 5,7W, 246lm
- NP1 — NOUZOVÉ SVÍTIDLO PŘISAZENÉ S PIKTOGRAMEM, LED 2W, IP65 (REŽIM POHOTOVOSTNÍ, TRVALÝ)
- NP2 — NOUZOVÉ SVÍTIDLO PŘISAZENÉ SE SPUŠTĚNÝM PIKTOGRAMEM, LED 2W, IP65 (REŽIM POHOTOVOSTNÍ, TRVALÝ)
- NB1 — NOUZOVÉ SVÍTIDLO PŘISAZENÉ/VESTAVNÉ STROPNÍ, LED 3W, IP65 (REŽIM POHOTOVOSTNÍ)
- OSVĚTLOVACÍ TŘÍOKRUHOVÁ NAPÁJECÍ LIŠTA S REFLEKTOROVÝMI LED SVÍTIDLY VČ. PŘÍSLUŠENSTVÍ
- PARAPETNÍ KANÁL 130x67mm, ELOXOVANÝ HLINÍK
- TLAČÍTKOVÝ OVLADAČ 1/0, 10A, 250V, ZAPUŠTĚNÝ
- VYPÍNAČ 1PÓL. ŘAZ.1, 10A, ZAPUŠTĚNÝ
- PŘEPÍNAČ SERIOVÝ ŘAZ.5, 10A, ZAPUŠTĚNÝ
- PŘEPÍNAČ STŘÍDAVÝ ŘAZ.6, 10A, ZAPUŠTĚNÝ
- PŘEPÍNAČ STŘÍDAVÝ DVOJITÝ ŘAZ.6+6, 10A, ZAPUŠTĚNÝ
- PŘEPÍNAČ KŘÍŽOVÝ ŘAZ.7, 10A, ZAPUŠTĚNÝ
- SPÍNAČ ŽALUZIOVÝ, 10A, ZAPUŠTĚNÝ
- SPÍNAČ 3PÓL. 16A, 400V, ZAPUŠTĚNÝ
- KRÁTKOCESTNÝ STMÍVAČ NEBO STMÍVAČ OTOČNÝ, ZAPUŠTĚNÝ
- SOUMRAKOVÝ SENZOR
- ZÁSUVKA JEDNONÁSOBNÁ ZAPUŠTĚNÁ, 16A/250V
- DITTO, UMÍSTĚNÁ NA STROPĚ PRO NAPOJENÍ PROJEKTORU
- ZÁSUVKA V DVOJNÁSOBNÉM RÁMEČKU NEBO DVOJZÁSUVKA
- ZÁSUVKA V TROJNÁSOBNÉM RÁMEČKU
- PODLAHOVÁ ZÁSUVKA 230V, 16A, HLOUBKA max. 72 mm
- ZÁSUVKA PĚTIPÓLOVÁ 16A
- R — PŘIPOJENÍ REKLAMY – OVLÁDÁNÍ SOUMRAKOVÝM ČIDLEM
- E — PŘIPOJENÍ EXPANDERU EZS VE VÝŠCE 1900 mm
- D — PŘIPOJENÍ DIGESTOŘE V KUCHYŇCE, 100W, 230V
- Z — PŘIPOJENÍ AUTOMATIKY PISOIRU S INTEGROVANÝM ZDROJEM 230V, 50Hz
- KL — PŘIPOJENÍ KLIMATIZAČNÍ JEDNOTKY 230V, 80W – OVLÁDÁNÍ DÁLKOVÝM INFRAOVLADAČEM
- SSO — PŘIPOJENÍ SKŘÍNĚ SERVISNÍHO OVLÁDÁNÍ VÝTAHU
- KJ1 — KONDENZAČNÍ JEDNOTKA NA STŘEŠE 4,3kW, 400V
- KJ2 — KONDENZAČNÍ JEDNOTKA NAD STŘECHOU KOTELNY 5,7kW, 400V
- VENTILÁTOR 230V, 60W, K VENTILÁTORU DODAT DOBĚHOVÝ SPÍNAČI
- POHON SVĚTLÍKU – LINEÁRNÍ MOTOR 230V AC
- PODRUŽNÁ SVORKOVNICE POSPOJENÍ PSP
- RP1,RP2,RP3 — ROZVODNICE S PŘEPĚŤOVOU OCHRANOU 1. + 2. STUPNĚ – 10 MODULŮ

Označení	Světelné zdroje svítidla
A	4 x LED, 6,75W, 594,25lm, Ra OK;
B	4 x LED, 10,25W, 1520lm, Ra OK;
C	1 x 27W, 3580lm, Ra OK;
D	6 x LED, 12,16W, 1105lm, Ra OK;
E	4 x LED, 12,8W, 1161,75lm, Ra OK;
F	4 x LED, 11,5W, 1042,5lm, Ra OK;
G	6 x , 14,8W, 1596,3333lm, Ra OK;
H	2 x , 18,7W, 2173lm, Ra OK;
I	1 x DL-PRIME-H-24-4000-70-D, 24W, 2600lm, Ra OK;
K	4 x LED, 13,75W, 1487,25lm, Ra OK;
L	5 x , 9,68W, 1041,4lm, Ra OK;
M	4 x 13,675W, 1173lm, Ra OK;
N	2 x DL 55/840 2G11, 55W, 4800lm, Ra 85K;

Tabulka místností 3.NP

Ozn.	Jméno	Plocha [m²]	Strop
301	Schodišťový prostor 1	15,53	SK-desky do sucha
302	Jednací a reprezentační prostor	446,80	zavěšený rastrový podhled
303	Sklad 1	147,95	zavěšený rastrový podhled
304	Žena WC předsíň	6,47	SK-desky do vlhka
305	Žena WC	4,75	SK-desky do vlhka
306	Muži WC předsíň	5,32	SK-desky do vlhka
307	Muži WC	6,61	SK-desky do vlhka
308	Skladová komora	1,65	malba
309	schodišťový prostor	31,5	malba
310	Chodba 1	31,77	zavěšený rastrový podhled
311	Sklad 2	15,9	malba
312	Sklad 3	15,9	malba
313	Výtah nákladní	6	
314	Výtah osobní	2,48	
315	kancelář	16,47	zavěšený rastrový podhled
316	Denní místnost 1	33,75	zavěšený rastrový podhled
317	Denní místnost 2	15,42	zavěšený rastrový podhled
318	Chodba 2	8,37	malba
319	Sklad 4	48,91	zavěšený rastrový podhled
320	WC imobilní	7,49	SK-desky do vlhka
321	Fotostudio	34.04	zavěšený rastrový podhled
322	Kancelář	16.56	zavěšený rastrový podhled

POZNÁMKY:

1./ TYPY A PRŮŘEZY KABELŮ VIZ VÝKRES ROZVADĚČŮ
2./ PŘI PROVÁDĚNÍ ELEKTROINSTALACE JE TŘEBA ZOHLEDNIT VEŠKERÉ POTRUBNÍ ROZVODY – ZEJMÉNA VZDUCHOTECHNIKY A ZAŘÍZENÍ SLABOPROUDU
3./ SVĚTELNÉ ZDROJE ZÁVĚSNÝCH SVÍTIDEL MUSÍ ODPOVÍDAT TYPU STMÍVAČE A CELKOVÝ PŘÍKON NESMÍ PŘESAHOVAT 100W
4./ NOUZOVÁ SVÍTIDLA BUDOU PŘIPOJENA NA OSTROU FÁZI NEJBLIŽŠÍHO SVĚTELNÉHO OKRUHU
5./ ELEKTROINSTALACE V TÓMTO PODLAŽÍ BUDE PROVEDENA POD OMÍTKOU A NAD PODHLEDY
6./ HODNOTY OSVĚTLENOSTI JEDNOTLIVÝCH PROSTOR VIZ VÝPOČET OSVĚTLENOSTI
7./ ROZVODNICE RP1, RP2, RP3 JSOU UMÍSTĚNY NAD PODHLEDY A OBSAHUJÍ

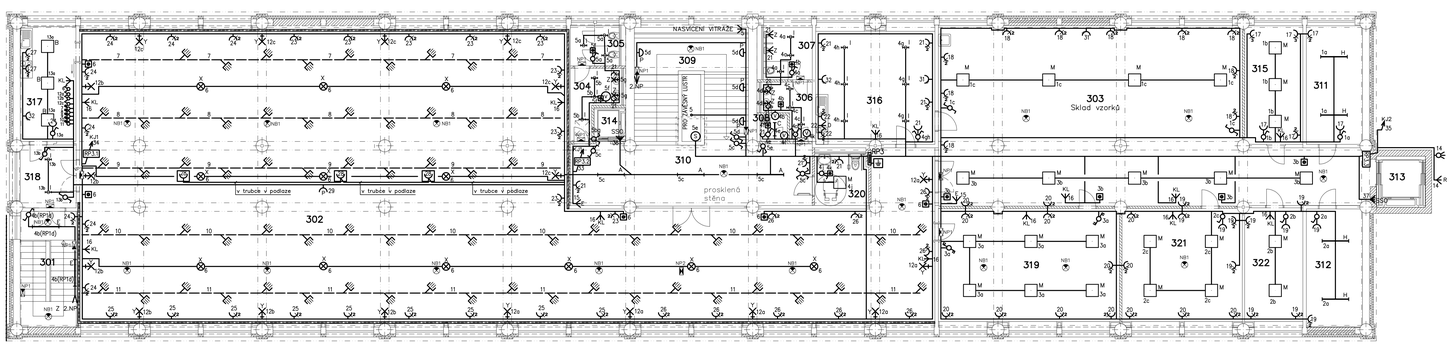

NAPĚŤOVÁ SOUSTAVA: 3NPE~50Hz,400V/TN-S
OCHRANA PŘED ÚRAZEM ELEKTRICKÝM PROUDEM:
AUTOMATICKÝM ODPOJENÍM VADNÉ ČÁSTI ELEKTRICKÉHO ZAŘÍZENÍ OD ZDROJE DLE ČSN 33 2000-4-41 ed.2, DOPLNĚNA O PRVKY RCD.

Vedoucí projektant: Ing.arch. Milan Zmrhl	Zodpovědný projektant: Ing. Jaroslav Lopatka	Vypracoval: Ing. Jaroslav Lopatka
Místo: Průmyslová č.p.702 Železný Brod	Stavební úřad: Železný Brod	
Objednatel: DETESK s.r.o., Příkro 401, 468 22 Železný Brod		

L-PROJEKT LIBEREC s.r.o.
Zapsaná v OR, vedeném KS v Ústí nad Labem, oddíl C, vložka 10
Husovická 32
460 06 Liberec 6
Tel.: 485 104 959
Fax: 485 148 290
WWW.LPROJEKT.CZ

Akce: Rekonstrukce a přístavba objektu společnosti Detesk

Obsah: Půdorys 3.NP

Formáty:	8 A4
Datum:	10/2015
Měřítko:	1:100, 1:50
Číslo zakázky:	759-15
Stupeň: STAVEBNÍ POVOLENÍ	Č. výkresu: D.1.4.6.3

This drawing is intellectual property of the company L-PROJEKT Liberec s.r.o.