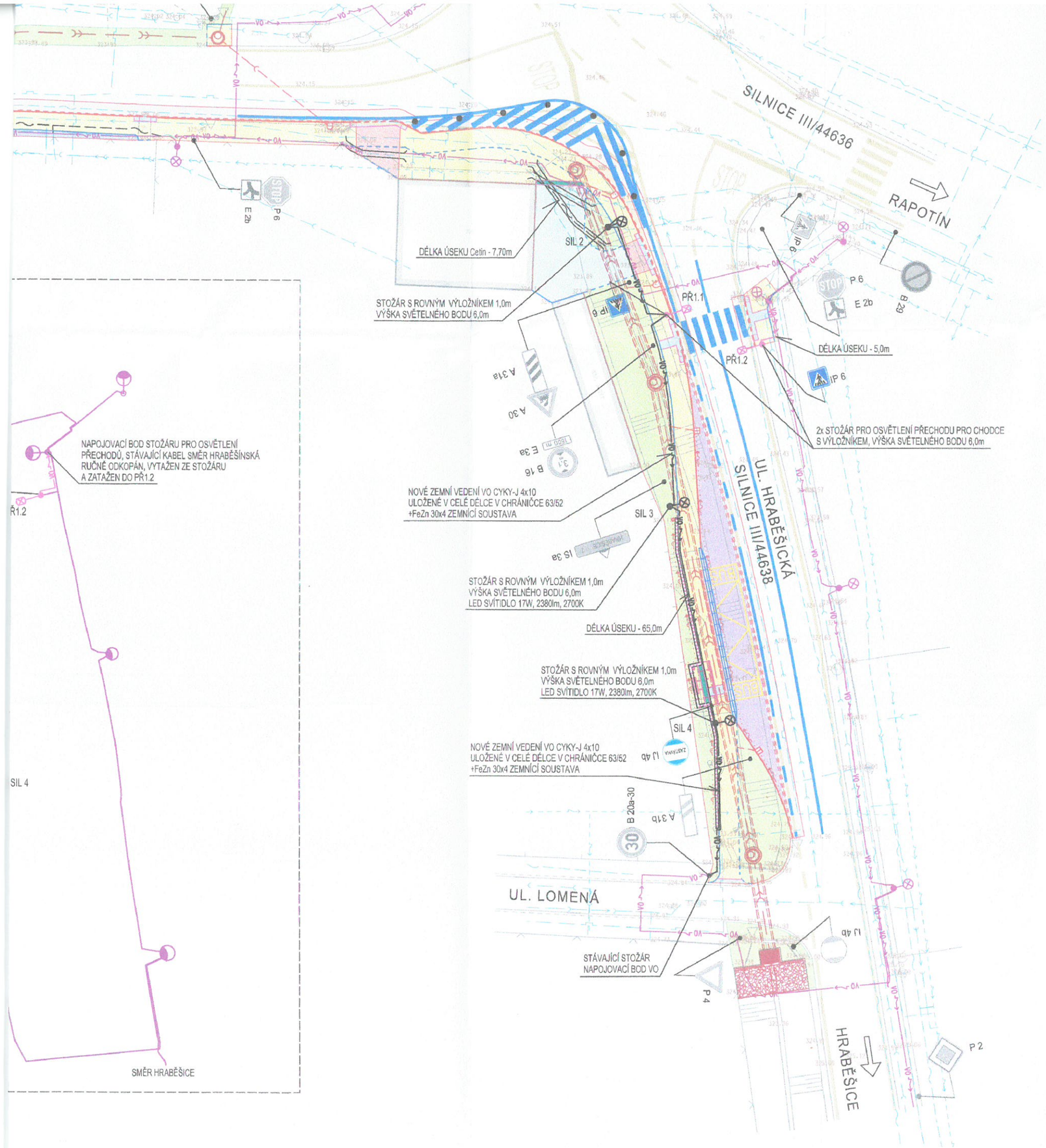


SO 401 - OSVĚTLOVACÍ STOŽÁR S ROVNÝM VÝLOŽNÍKEM 1,0m - VÝŠKA SV. BODU 6,0m, SILNIČNÍ LED SVÍTIDLO 3100 lm, 4000 K, 17W, 2380lm, 2700K

SO 401 - NOVÉ ZEMNÍ VEDENÍ VO CYKY-J 4x10, V CELÉ DÉLCE V CHRÁNIČCE 63/52 + ZEMNÍCÍ SOUSTAVA FeZn 30x4

OSVĚTLENÍ PŘECHODU - ASYMETRICKÉ LED SVÍTIDLO PRO PŘECHODY, STOŽÁR PRO PŘECHODY, VÝLOŽNÍK DL.1,0m, VÝŠKA SV. BODU 6,0m

NOVÉ ZEMNÍ VEDENÍ VO CYKY-J 4x10, V CELÉ DÉLCE V CHRÁNIČCE

## LEGENDA

- STÁVAJÍCÍ OBJEKTY
- KOMUNIKACE - ASFALTOBETON - KOMPLETNÍ KONSTRUKCE
- KOMUNIKACE - NOVÁ OBRUSNÁ VRSTVA - ASFALTOBETON (PO FRÉZOVÁNÍ) TL. 50mm
- SJEZD - BETONOVÁ DLAŽBA 200/100/80mm - ŠEDÁ BARVA
- CHODNÍK - BETONOVÁ DLAŽBA 200/100/60mm - ŠEDÁ BARVA
- ZPEVNĚNÁ PLOCHA - BETONOVÁ VSAKOVACÍ DLAŽBA 200/200/80mm - ŠEDÁ BARVA
- ZASTÁVKOVÝ ZÁLIV - ŽULOVÁ KOSTKA 100/100/100mm, KLADENÁ DO VĚJÍŘE
- VAROVNÝ A SIGNÁLNÍ PÁS - RELIÉFNÍ DLAŽBA - ČERVENÁ BARVA
- VODÍCÍ LINIE - DRÁŽKOVÁ DLAŽBA - ŠEDÁ BARVA
- TĚŽENÉ KAMENIVO - KAČÍREK TL. 150mm
- HUMUSOVÁNÍ TL. 150mm A ZATRAVNĚNÍ
- SILNIČNÍ OBRUBNÍK BO 15/25 (150/250/1000mm) - NÁŠLAP 100mm
- NÁJEZDOVÝ OBRUBNÍK BO 15/15 (150/150/1000mm) - NÁŠLAP 20mm
- JEDNOŘÁDEK ZE ŽULOVÉ KOSTKY 100/100/100mm
- DVOUŘÁDEK ZE ŽULOVÉ KOSTKY 100/100/100mm
- BETONOVÝ OBRUBNÍK BO 10/25 (100/250/1000mm) - NÁŠLAP 60mm
- BETONOVÝ OBRUBNÍK BO 10/25 (100/250/1000mm) - ZAPUŠTĚNÝ
- BEZBARIÉROVÝ OBRUBNÍK 400/330/1000mm S RÁDIUSEM PRO ODRAŽENÍ KOLA - NÁŠLAP 200mm
- ŽELEZOBETONOVÁ OPĚRNÁ ZEĎ ŠÍŘKY 250mm, NA KORUNĚ OCHRANNÉ ZÁBRADLÍ VÝŠKY 1,10m
- STÁVAJÍCÍ VODOROVNÉ DOPRAVNÍ ZNAČENÍ
- ULIČNÍ VPUST, STRUŽKOVÁ VPUST, KANALIZAČNÍ PŘÍPOJKA DN 150
- DRENÁŽ DN 100
- VÝŠKOVÁ ÚPRAVA POVRCHOVÝCH ZNAKŮ
- STÁVAJÍCÍ SVISLÉ DOPRAVNÍ ZNAČENÍ

příloha závazného stanoviska

Městský úřad Šumperk, odbor výstavby
OVÚPŘ, UKŠ, Hlavní 70
Sp.zn.: 78750/2022 145 / HEUR
ze dne: 10 -08- 2022
Oprávněná úřední osoba:

## POZNÁMKA :

MATERIÁL POŽITÝ PRO HMATOVÉ ÚPRAVY MUSÍ SPLŇOVAT
NV 163/2002 SB. (NAŘÍZENÍ VLÁDY) A TN TZUS 12.03.04. – 06
(TECHNICKÝ NÁVOD TECHNICKÉHO A ZKUŠEBNÍHO ÚSTAVU STAVEBNÍHO)

| NAVRHOVAL | VYPRACOVAL | Zdeněk Vladyka s.r.o. Na Honech I, 5540, 760 05 - Zlín IČO - 06409393 |
|---|---|---|
| ZDENĚK VLADYKA | ZDENĚK VLADYKA | |
| INVESTOR Obec Vikýřovice, Petrovská 168, 788 13 Vikýřovice | | |
| STAVBA CHODNÍK PŘI UL. K LUŽÍM A HRABĚŠICKÁ, VIKÝŘOVICE | FORMÁT: 14 A4 / ÚČEL: DUR+DSP+DP | |
| OBJEKT SO 401 - VEŘEJNÉ OSVĚTLENÍ | DATUM: 03/2020 / ZAK.ČÍSLO: ZV 03-202 | |
| OBSAH SITUACE VEŘEJNÉHO OSVĚTLENÍ | PROFESE: ELEKTROROZVODY | |
| | MĚŘ.: 1:250 / Č.V.: 03 / Č.REVIZ | |