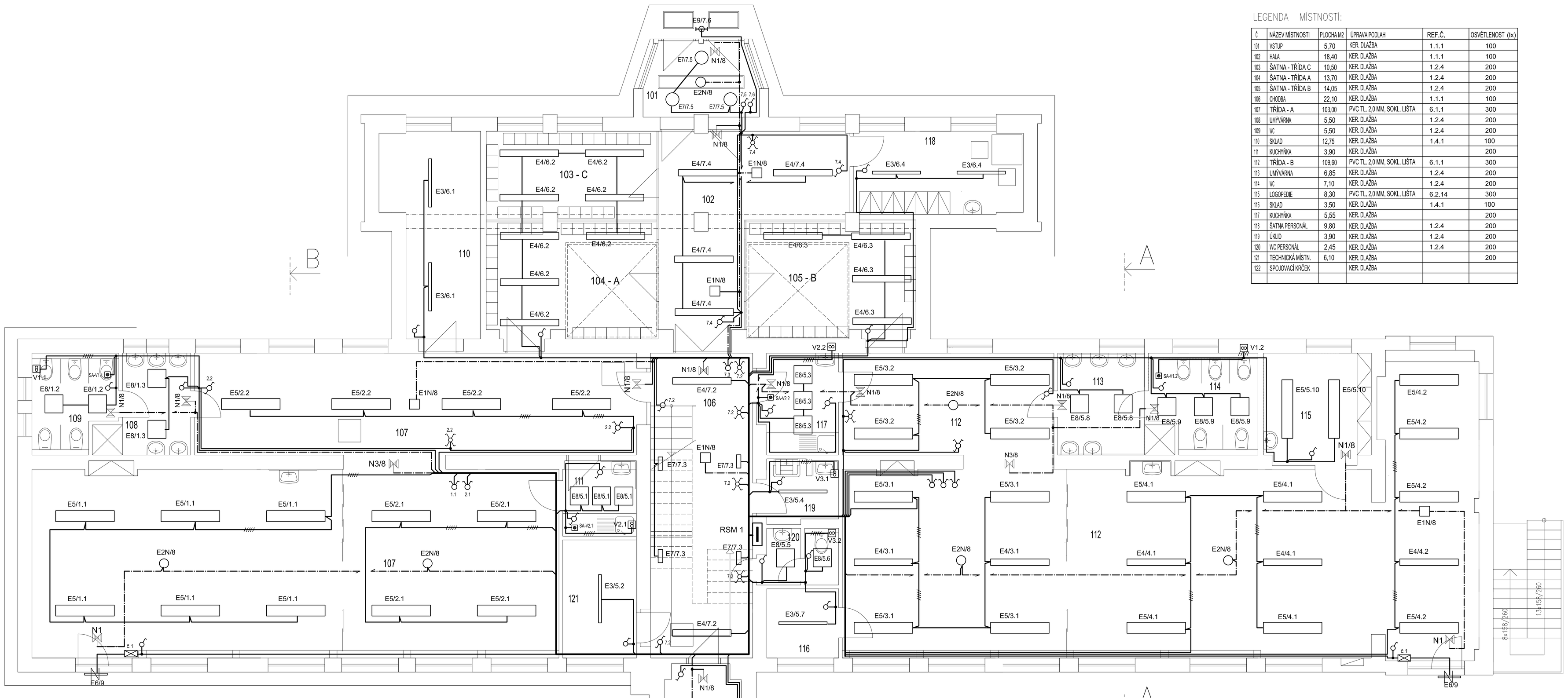

LEGENDA MÍSTNOSTÍ:

Č.	NÁZEV MÍSTNOSTI	PLOCHA M2	ÚPRAVA PODLAH	REF.Č.	OSVĚTLENOST (lx)
101	VSTUP	5,70	KER. DLAŽBA	1.1.1	100
102	HALA	18,40	KER. DLAŽBA	1.1.1	100
103	ŠATNA - TŘÍDA C	10,50	KER. DLAŽBA	1.2.4	200
104	ŠATNA - TŘÍDA A	13,70	KER. DLAŽBA	1.2.4	200
105	ŠATNA - TŘÍDA B	14,05	KER. DLAŽBA	1.2.4	200
106	CHODBA	22,10	KER. DLAŽBA	1.1.1	100
107	TŘÍDA - A	103,00	PVC TL. 2,0 MM, SOKL. LIŠTA	6.1.1	300
108	UMÝVÁRNA	5,50	KER. DLAŽBA	1.2.4	200
109	WC	5,50	KER. DLAŽBA	1.2.4	200
110	SKLAD	12,75	KER. DLAŽBA	1.4.1	100
111	KUCHYŇKA	3,90	KER. DLAŽBA		200
112	TŘÍDA - B	109,60	PVC TL. 2,0 MM, SOKL. LIŠTA	6.1.1	300
113	UMÝVÁRNA	6,85	KER. DLAŽBA	1.2.4	200
114	WC	7,10	KER. DLAŽBA	1.2.4	200
115	LOGOPEDIE	8,30	PVC TL. 2,0 MM, SOKL. LIŠTA	6.2.14	300
116	SKLAD	3,50	KER. DLAŽBA	1.4.1	100
117	KUCHYŇKA	5,55	KER. DLAŽBA		200
118	ŠATNA PERSONÁL	9,80	KER. DLAŽBA	1.2.4	200
119	ÚKLID	3,90	KER. DLAŽBA	1.2.4	200
120	WC PERSONÁL	2,45	KER. DLAŽBA	1.2.4	200
121	TECHNICKÁ MÍSTN.	6,10	KER. DLAŽBA		200
122	SPOJOVACÍ KRČEK		KER. DLAŽBA		

PŘEPÍNAČ STŘÍDAVÝ, faz.6, IP 20
SPÍNAČ JEDNOPOLOVÝ, faz.1, IP 20
PŘEPÍNAČ SERIOVÝ, faz. 5, IP 20
PŘEPÍNAČ KŘÍŽOVÝ, faz.7, IP 20

TLAČÍTKOVÝ OVLADAČ , IP 20

č.1 NAPÁJECÍ ZDROJ 24 V PRO LED SVÍTIDLA TYP DR-45-24
SVĚT.OBVOD č.9 - ODEBÍRANÝ VÝKON 32 W

OZN.	SVÍTIDLO	POČET
E1N/	Svítidlo DIONE LVNC 3W LED NM 1h AT (OPTIKA DO ÚNIKOVÝCH CEST)	9
E2N/	Svítidlo DIONE LVNO 3W LED NM 1h AT (OPTIKA DO OTEVŘENÝCH PROSTORŮ)	10
E3/	Svítidlo zářivkové HYPERION 149 EP PC SC , IP 67 / OSRAM FQ 49W / 840 HO	7
E4/	Svítidlo zářivkové ESC - OM.X 135 EP OPAL IP 20 / OSRAM FH 35 W / 840 HE	28
E5/	Svítidlo zářivkové ESC - OM.X 235 EP OPAL IP 20 / OSRAM FH 35 W / 840 HE	51
E6/	Svítidlo zářivkové - NOUZOVÉ CORONELLA 0,6m, 32W, 3000lm, NW IP54 Napájecí zdroj 24 V 100W + nouzový zdroj 1h Napájecí zdroj 24 V 35W	5
E7/	Svítidlo zářivkové - OSMONT, E16 BT14 / 014 , 26 W / OSRAM DULUX D/E 26 W / 840	7
E8/	Svítidlo zářivkové - OSMONT, LED SL03BT 15 / 015 4000 AURA 11, 39 W	25
N1/	Nouzové svítidlo DIONE H 11W 1h, NM AT s piktogramem, IP 20	18
N2/	Nouzové svítidlo DIONE H 11W 1h, NM AT s piktogramem, IP 65	2
N3/	Nouzové svítidlo DIONE HD 11W 1h, NM AT s piktogramem, IP 20	5
E9	CORSO-122, opál-EP, IP65, MASTER TL5 C 2GX13 22W/830 ,lineární zářivka kruhová, žárovkové světlo,22W,1800lm,12000hod,Ra 85	1

NAPĚŤOVÁ SOUSTAVA: 3PEN, stř. 50Hz, 230/400V, TN - C
OCHRANA PŘED ÚRAZEM ELEKTRICKÝM PROUDEM DLE ČSN 33 2000-4-41 ed.2 :
ZÁKLADNÍ (ŽIVÝCH ČÁSTÍ) :
- IZOLACÍ - ČSN 33 2000-4-41 ed.2 , příloha A, čl. A.1
- KRYTÍM - ČSN 33 2000-4-41 ed.2 , příloha A, čl. A.2
DOPLŇKOVÁ OCHRANA PROUDOVÝM CHRÁNIČEM (čl. 415.1)
PŘI PORUŠE (NEŽIVÝCH ČÁSTÍ) :
AUTOMATICKÝM ODPOJENÍM OD ZDROJE - ČSN 33 2000-4-41 ed.2, čl. 411.3.2
OCHRANNÝM POSPOJENÍM - ČSN 33 2000-4-41 ed. 2, čl. 411.3.1.2

KABELOVÉ ROZVODY PROVEDENY KABELY CYKY J ULOŽENÝMI POD OMÍTKOU
KABELOVÉ ROZVODY BUDOU PROVEDENY DLE ČSN 33 2000 - 5 - 52,
ČSN 37 52 45, ČSN 33 2312
VYPÍNAČE BUDOU OSAZENY VE VÝŠI 1,05 m NAD PODLAHOU, POKUD NENÍ URČENÁ JINÁ VÝŠKA

V1.1- V1.4 - VENTILÁTORY TYP DECOR 300 CRZ - 230 V , S DOBĚHEM, SPÍNÁNY TLAČÍTKEM
V2.1 -V 2.2 - VENTILÁTORY TYP EBB 170 NT - 230 V , S DOBĚHEM, SPÍNÁNY TLAČÍTKEM
V3.1 - V 3.2 - VENTILÁTORY TYP EB 100T 230V , S DOBĚHEM, SPÍNÁNY SE SVĚTLEM

SO-01

Kreslil:	KUBÍČKOVÁ		OPTIMA spol. s r.o. PROJEKTOVÁ A INŽENÝRSKÁ ČINNOST Žižkova 738, 566 01 Vysoké Mýto, tel.: 465 420 911, fax: 465 423 935 e-mail: info@optima-vm.cz www.optima-vm.cz
Zpracoval:	KUBÍČKOVÁ		
Zodp. projektant:	MARTINEK		
Hlavní projektant:	Ing. Bohuslav SHEJBAL		
Technická kontrola:	Ing. Bohuslav SHEJBAL		
Region: PARDUBICKÝ	Pov.úřad CHOCEŇ	Obec: CHOCEŇ	
Investor: MĚSTO CHOCEŇ, JUNGMANNOVA 301, 565 01 CHOCEŇ		Stupeň:	RDS
Akce: REKONSTRUKCE ŠKOLY NA PROVOZ MŠ MŠ STROMOVKA CHOCEŇ		Zak. č.:	3480-12-4
		Arch. č.:	2907
		Datum:	07/20112
Objekt: SO-01 REKONSTRUKCE ŠKOLY NA MŠ		Formát:	
Obsah: SVĚTELNÉ A SILNOPROUDÉ ROZVODY SVĚTELNÉ ROZVODY 1.NP		Měř.: 1:50 Kóty: m	Číslo příl. výkresu: F.1.6.3