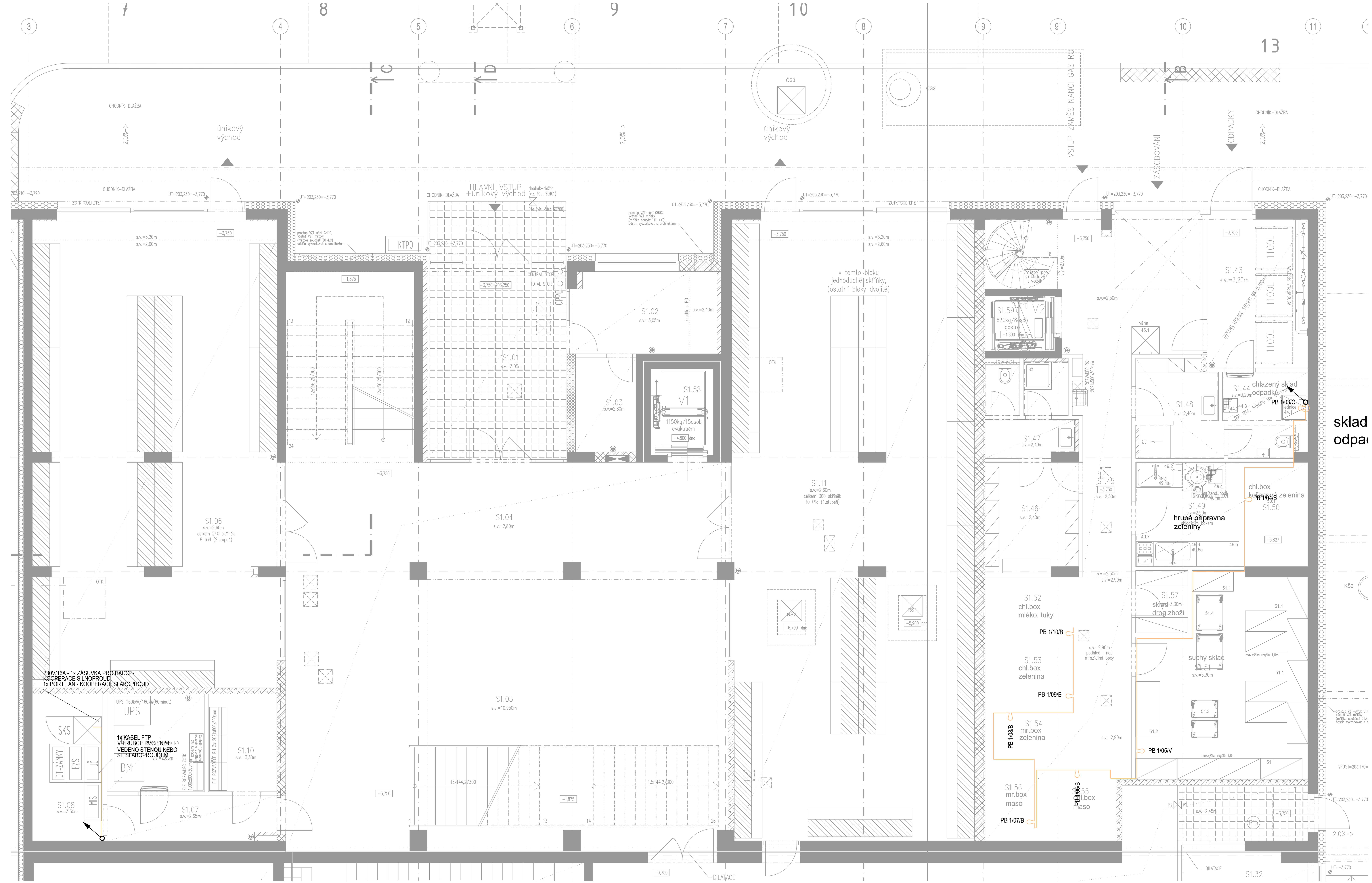

LEGENDA MÍSTNOSTÍ:

Označení místnosti	Název místnosti	Plocha (m^2)	Světlá výška (m)	Nášlap podlahy	Číslo skladby	Povrch stěn	Povrch stropu	Poznámka
S1.01	HLAVNÍ VSTUP ŠKOLA – ZÁDVEŘÍ	23,10	3,05	ČISTÍCÍ ROHOŽ (dva typy)	P1a/P1b	SÁDROVÁ OM.+MALBA	SDK PODHLED	
S1.02	VRÁTNICE	10,02	3,05/2,40	KAUČUKOVÁ KRYTINA	P2	SÁDROVÁ OM.+MALBA	SDK PODHLED	
S1.03	MÍSTNOST SLABOPROUDU (EPS)	4,72	2,90	KAUČUKOVÁ KRYTINA	P2	SÁDROVÁ OM.+MALBA	SDK PODHLED	
S1.04	CHODBA, SCHODIŠTĚ	93,28	2,80	KAUČUKOVÁ KRYTINA	P2/P10a,b	SÁDROVÁ OM.+MALBA	SDK PODHLED AKU.	
S1.05	ATRIUM, SCHODIŠTĚ	70,19	10,95	KAUČUKOVÁ KRYTINA	P2	SÁDROVÁ OM.+MALBA	SDK PODHLED AKU.	
S1.06	ŠATNY	94,36	2,60/3,20	KAUČUKOVÁ KRYTINA	P2	SÁDROVÁ OM.+MALBA	SDK PODHLED AKU.	
S1.07	CHODBA	6,30	2,65	BEZESPARÝ NÁTĚR NA EPOXIDOVÉ BÁZI	P6	SÁDROVÁ OM.+MALBA	SDK PODHLED	
S1.08	ROZVODNA SLABOPROUDU	8,22	3,25	BEZESPARÝ NÁTĚR NA EPOXIDOVÉ BÁZI	P6	SÁDROVÁ OM.+MALBA	SÁDROVÁ OM.+MALBA	
S1.09	MÍSTNOST UPS	7,96	2,65	BEZESPARÝ NÁTĚR NA EPOXIDOVÉ BÁZI	P6	SÁDROVÁ OM.+MALBA	SDK PODHL.S POŽ.OD.	
S1.10	ROZVODNA NN	5,66	3,25	BEZESPARÝ NÁTĚR NA EPOXIDOVÉ BÁZI	P6	SÁDROVÁ OM.+MALBA	SÁDROVÁ OM.+MALBA	
S1.11	ŠATNY	124,55	2,60/3,20	KAUČUKOVÁ KRYTINA	P2	SÁDROVÁ OM.+MALBA	SDK PODHLED AKU.	
S1.12	REZERVA	10,10	3,35	BEZESPARÝ NÁTĚR NA EPOXIDOVÉ BÁZI	P6a	SÁDROVÁ OM.+MALBA	BEZ PODHLEDU	
S1.13	CHODBA, SCHODIŠTĚ	172,20	2,45/3,95	KAUČUKOVÁ KRYTINA/ČISTÍCÍ ROHOŽ	P2/P1b	SÁDROVÁ OM.+MALBA	SDK PODHLED AKU.	
S1.14	GYMNASTICKÝ SÁL/POSILOVNA	117,61	4,70	SPORTOVNÍ POVRCH	P4	DŘ.OBKLAD/SÁDR.OM.	SDK PODHLED AKU/NÁRAZ	
S1.15	SKLAD CVIČEBNÍHO NÁŘADÍ	44,69	4,70	SPORTOVNÍ POVRCH	P4a	DŘ.OBKLAD/SÁDR.OM.	SDK PODHLED	
S1.16	TĚLOCVIČNA	579,44	7,25	SPORTOVNÍ POVRCH	P4	DŘ.OBKLAD/SÁDR.OM.	SDK PODHLED AKU/NÁRAZ	
S1.17	ŠATNA K TV DÍVKY	28,68	2,60	KERAMICKÁ DLAŽBA	P5	SÁDROVÁ OM.+MALBA	SDK PODHLED	
S1.18	SOCIÁLNÍ ZAŘÍZENÍ DÍVKY	22,98	2,60	KERAMICKÁ DLAŽBA	P5	SÁDR.OM./KERAM. OBKLAD	SDK PODHLED VODOVZD.	
S1.19	ÚKLIDOVÁ KOMORA	3,22	2,60	KERAMICKÁ DLAŽBA	P5	SÁDR.OM./KERAM. OBKLAD	SDK PODHLED VODOVZD.	
S1.20	WC INVALIDÉ	4,44	2,60	KERAMICKÁ DLAŽBA	P5	SÁDR.OM./KERAM. OBKLAD	SDK PODHLED VODOVZD.	
S1.21	WC UČITELÉ ŽENY	5,36	2,60	KERAMICKÁ DLAŽBA	P5	SÁDR.OM./KERAM. OBKLAD	SDK PODHLED VODOVZD.	
S1.22	WC UČITELÉ MUŽI	5,99	2,60	KERAMICKÁ DLAŽBA	P5	SÁDR.OM./KERAM. OBKLAD	SDK PODHLED VODOVZD.	
S1.23	ŠATNA K TV CHLAPCI	28,03	2,60	KERAMICKÁ DLAŽBA	P5	SÁDROVÁ OM.+MALBA	SDK PODHLED	
S1.24	SOCIÁLNÍ ZAŘÍZENÍ CHLAPCI	23,02	2,60	KERAMICKÁ DLAŽBA	P5	SÁDR.OM./KERAM. OBKLAD	SDK PODHLED VODOVZD.	
S1.25	ŠATNA K TV DÍVKY	28,03	2,60	KERAMICKÁ DLAŽBA	P5	SÁDROVÁ OM.+MALBA	SDK PODHLED	
S1.26	SOCIÁLNÍ ZAŘÍZENÍ DÍVKY	17,02	2,60	KERAMICKÁ DLAŽBA	P5	SÁDR.OM./KERAM. OBKLAD	SDK PODHLED VODOVZD.	
S1.27	ŠATNA K TV CHLAPCI	28,12	2,60	KERAMICKÁ DLAŽBA	P5	SÁDROVÁ OM.+MALBA	SDK PODHLED	
S1.28	SOCIÁLNÍ ZAŘÍZENÍ CHLAPCI	16,96	2,60	KERAMICKÁ DLAŽBA	P5	SÁDR.OM./KERAM. OBKLAD	SDK PODHLED VODOVZD.	
S1.29	CHODBA	25,39	2,50–2,65	KAUČUKOVÁ KRYTINA	P2/P2a	SÁDROVÁ OM.+MALBA	SDK PODHLED	
S1.30	GARÁŽ – 40 parkovacích stání	1009,18	3,35	BEZESPARÝ NÁTĚR NA EPOXIDOVÉ BÁZI	P7	SÁDROVÁ OM.+MALBA	TEP.IZOLACE STROPU	
S1.31	STROJOVNA VZDUCHOTECHNIKY 1	70,35	3,45	BEZESPARÝ NÁTĚR NA EPOXIDOVÉ BÁZI	P6a	SÁDROVÁ OM.+MALBA	SÁDROVÁ OM.+MALBA	
S1.32	VRÁTNICE PRO VSTUP VEŘEJNOSTI	8,63	3,00	KAUČUKOVÁ KRYTINA	P2	SÁDROVÁ OM.+MALBA	SDK PODHLED	
S1.33	NEOBSAZENO	---	---	---	–	---	---	
S1.34	ŠATNA PRO TĚLOCVIKÁŘE/OŠETŘOVNA	14,98	2,60	KERAMICKÁ DLAŽBA	P5	SÁDROVÁ OM.+MALBA	SDK PODHLED	
S1.34a	SOCIÁLNÍ ZAŘÍZENÍ TĚLOCVIKÁŘ	8,58	2,60	KERAMICKÁ DLAŽBA	P5	SÁDR.OM./KERAM. OBKLAD	SDK PODHLED VODOVZD.	
S1.35	ŠATNA K TV – VEŘEJNOST MUŽI	11,75	2,60	KERAMICKÁ DLAŽBA	P5	SÁDROVÁ OM.+MALBA	SDK PODHLED	
S1.36	SOCIÁLNÍ ZAŘÍZENÍ – VEŘEJNOST	13,95	2,60	KERAMICKÁ DLAŽBA	P5	SÁDR.OM./KERAM. OBKLAD	SDK PODHLED VODOVZD.	
S1.37	ŠATNA K TV – VEŘEJNOST ŽENY	12,38	2,60	KERAMICKÁ DLAŽBA	P5	SÁDROVÁ OM.+MALBA	SDK PODHLED	
S1.38	SOCIÁLNÍ ZAŘÍZENÍ – VEŘEJNOST	14,72	2,60	KERAMICKÁ DLAŽBA	P5	SÁDR.OM./KERAM. OBKLAD	SDK PODHLED VODOVZD.	
S1.39	CHODBA	12,54	2,45/3,05	BEZESPARÝ NÁTĚR NA EPOXIDOVÉ BÁZI	P6	SÁDROVÁ OM.+MALBA	SÁDROVÁ OM.+MALBA	
S1.40	STROJOVNA VZDUCHOTECHNIKY 2	41,47	3,00	BEZESPARÝ NÁTĚR NA EPOXIDOVÉ BÁZI	P6	SÁDROVÁ OM.+MALBA	SÁDROVÁ OM.+MALBA	
S1.41	VÝMĚNÍK CZT	25,40	3,00	BEZESPARÝ NÁTĚR NA EPOXIDOVÉ BÁZI	P6	SÁDROVÁ OM.+MALBA	SÁDROVÁ OM.+MALBA	
S1.42	POŽÁRNÍ NÁDRŽ–objem 10,0m3	3,73	3,20	HYDROIZOLAČNÍ STĚRKA PRO BAZÉNY	P19	HYDROIZOLAČNÍ STĚRKA	CEMENTOVÁ OMÍTKA	
S1.43	ODPADKY	12,72	3,20	BEZESPARÝ NÁTĚR NA EPOXIDOVÉ BÁZI	P6	OMYVATELNÝ NÁTĚR	TEP.IZOLACE STROPU	
S1.44	CHLAZENÝ SKLAD ODPADKŮ	3,47	3,20	BEZESPARÝ NÁTĚR NA EPOXIDOVÉ BÁZI	P6	OMYVATELNÝ NÁTĚR	TEP.IZOLACE STROPU	
S1.45	GASTRO–CHODBA, SCHODIŠTĚ	39,65	2,50/2,90	PROTISKLUZOVÝ VINYL	P3	SÁDROVÁ OM.+MALBA	SDK PODHLED	
S1.46	GASTRO–ŠATNA ZAMĚSTNANCI ŽENY (10os.)	8,45	2,40	KERAMICKÁ DLAŽBA	P5	SÁDROVÁ OM.+MALBA	SDK PODHLED	
S1.47	GASTRO–SOC.ZAŘÍZENÍ ZAMĚSTNANCI ŽENY	6,49	2,40	KERAMICKÁ DLAŽBA	P5	SÁDR.OM./KERAM. OBKLAD	SDK PODHLED VODOVZD.	
S1.48	GASTRO–ŠATNA+SOC. ZAMĚSTNANCI MUŽI (2os.)	8,46	2,40	KERAMICKÁ DLAŽBA	P5	SÁDR.OM./KERAM. OBKLAD	SDK PODHLED VODOVZD.	
S1.49	GASTRO–HRUBÁ PŘÍPRAVA ZELENINY	8,95	2,90	PROTISKLUZOVÝ VINYL	P3	SÁDR.OM./KERAM. OBKLAD	SDK PODHLED VODOVZD.	část podlahy snížena o 40mm
S1.50	GASTRO–CHLADÍCÍ BOX–KOŘENOVÁ ZELENINA	5,16	3,05	betonová mazanina snížená o 77mm	P9	VPC JÁDROVÁ OMÍTKA	SDK PODHLED VODOVZD.	box výšky2,1m–samost.dodávka
S1.51	GASTRO–SUCHÝ SKLAD	26,37	3,30	PROTISKLUZOVÝ VINYL	P3	SÁDROVÁ OM.+MALBA	SÁDROVÁ OM.+MALBA	
S1.52	GASTRO–CHLADÍCÍ BOX–MLÉKO, TUKY	4,59	3,05	betonová mazanina snížená o 77mm	P9	VPC JÁDROVÁ OMÍTKA	SDK PODHLED	box výšky2,1m–samost.dodávka
S1.53	GASTRO–CHLADÍCÍ BOX–ZELENINA	4,45	3,05	betonová mazanina snížená o 77mm	P9	VPC JÁDROVÁ OMÍTKA	SDK PODHLED	box výšky2,1m–samost.dodávka
S1.54	GASTRO–MRAZÍCÍ BOX–ZELENINA	3,96	3,05	žb stropní deska bez úpravy	–	VPC JÁDROVÁ OMÍTKA	SDK PODHLED	box výšky2,1m–samost.dodávka
S1.55	GASTRO–CHLADÍCÍ BOX–MASO	4,20	3,05	betonová mazanina snížená o 77mm	P9	VPC JÁDROVÁ OMÍTKA	SDK PODHLED	box výšky2,1m–samost.dodávka
S1.56	GASTRO–MRAZÍCÍ BOX–MASO	3,05	3,05	žb stropní deska bez úpravy	–	VPC JÁDROVÁ OMÍTKA	SDK PODHLED	box výšky2,1m–samost.dodávka
S1.57	GASTRO–SKLAD DROGISTICKÉHO ZBOŽÍ	2,80	3,30	PROTISKLUZOVÝ VINYL	P3	SÁDROVÁ OM.+MALBA	SÁDROVÁ OM.+MALBA	
S1.58	VÝTAHOVÁ ŠACHTA V1 – EVAKUAČNÍ	4,50	–	PROTIOLEJOVÝ NÁTĚR	P8	BÍLÝ NÁTĚR NA BETON	BÍLÝ NÁTĚR NA BETON	
S1.59	VÝTAHOVÁ ŠACHTA V2 – NÁKLADNÍ	3,22	–	PROTIOLEJOVÝ NÁTĚR	P8	BÍLÝ NÁTĚR NA BETON	BÍLÝ NÁTĚR NA BETON	
S1.60	ANGLICKÝ DVOREK – SÁNÍ VZT							

POVRCHY PODLAH, STĚN, STROPŮ, PODHLEDŮ A DALŠÍCH SKUTEČNOSTÍ JSOU PODROBNĚ POPSÁNY V TECHNICKÉ STAVEBNÍ ZPRÁVĚ A V JEDNOTLIVÝCH VÝPISECH SKLADEB KONSTRUKCÍ A PRVKŮ.

LEGENDA

- KABELOVÁ SMYČKA ZE STANDARDNÍ KULATÉ KRABICE, PRŮMĚR 68
- KABELOVÁ SMYČKA VYVEDENA Z TRUBKY
- MĚŘÍCÍ BOD VYVEDENÝ SAMOSTATNÝM KABELEM FTP
- KABEL FTP

ZNAČENÍ PRVKŮ : PB x/xx/x — ČÍSLO LINKY, POŘADOVÉ ČÍSLO, TYP PRVKU

Typ zařízení, které je uvedeno písemným kódem v popisu přípojného bodu:

A. Smyčka vyvedena ve výšce 1.7 - 2 m do standardní přístrojové kulaté krabice do zdi. Volný konec 0.5m.
B. Smyčka vyvedena nad stropem boxu z trubky ve zdi nebo ze stropu. Volný konec 5m.
C. Smyčka vyvedena do standardní přístrojové kulaté krabice do zdi, prumer 71mm. Krabice umístěna vedle zásuvky určené pro napájení zařízení.Pokud je vývod realizován z podlahy, pak je smyčka vyvedena z trubky v místě ostatních vývodů pro připojení dané technologie. Volný konec 3m.
D. Smyčka vyvedena do standardní přístrojové kulaté krabice do zdi, průměr 71mm. Volný konec 0.5m. Krabice umístěna vedle zásuvky určené pro napájení zařízení.
E. Smyčka vyvedena z trubky v místě ostatních vývodu připojení dané technologie (obvykle podlahou).
V případě vyvedení na zdi, zakončit trubku standardní přístrojovou kulatou krabicí do zdi - průměr 71mm. Volný konec kabelových vývodů 3m.
L. Samostatná kabelová linka vyvedená ze standardní přístrojové krabice průměr 71mm, pro připojení vodotěsné počítačové zásuvky RJ45. Požadavek krytí min. IP44. volný konec 0.5m .
LI. Samostatná kabelová linka vyvedená z trubky ze zdi nebo z podlahy v místě ostatních vývodů pro připojení technologie k napájecímu vedení. Kabel bude následně osazen konektorem RJ45 pro LAN přípojku. Volný konec 3m .
V. Smyčka vyvedena ve výšce 1.7 - 2m z trubky ve zdi. Volný konec 0.5m .

Rozvody budou vedeny podhledy, podlahou nebo zdí, k jednotlivým technologiím svedeny chráničkou a vyvedeny s ostatními vývody k dané technologii.
Všechny boxy budou připojeny průchodkou ve stropu boxu - řeší dodavatel HACCP.
Kabely pro monitorig HACCP budou vyvedeny v místech napájecích kabelů pro monitorovaná zařízení tak, aby mohly být do zařízení zataženy společně.
Případně budou vyvedeny instalační krabicí vedle zásuvky 230V, která je určena pro danou technologii - koordinovat se silnoproudem.
Kabely ve stěnách instalovat do trubek minimální pevnosti 750N/5cm.
Trubky v podlaze s krytím min. IP55 a doporučenou pevností 1000N/5cm.
Vývody z podlahy těsnit proti pronikání vody a kabely na vývodech chránit proti proříznutí.
Kabely v podhledech budou přichyceny příchytkami na strop nebo v slaboproudých trasách, případně v trubkách ale vždy tak, aby
provedení a materiál kabeláže respektovalo Požárně bezpečnostní řešení stavby.

±0,000=207,000 m n.m

NÁZEV STAVBY	**Základní škola U Elektry** ulice Sousedíkova, Praha 9 k.ú. Vysočany (okres Hlavní město Praha)
STUPEŇ	DOKUMENTACE PRO VÝBĚR ZHOTOVITELE (DVZ)
INVESTOR	Městská část Praha 9 Sokolovská 324/14, 180 49 Praha 9
ARCHITEKTONICKÉ ŘEŠENÍ	ADR s.r.o. ARCHITEKTURA DESIGN REALIZACE, Libínská 3127/1, Praha 5, T: 257 210 252, F: 257 210 244, E: adr@adr.cz, INTERNET: www.adr.cz
ARCHITEKT	Mgr.A. Aleš Lapka
ARCHITEKT	Ing.arch. Martin Kuklík
GENERÁLNÍ PROJEKTANT	BOMART spol. s r.o. PROJEKČNÍ KANCELÁŘ, OHRADNÍ 65, PRAHA 4, TEL.: 266 710 157, INTERNET: WWW.BOMART.CZ, E-MAIL: INFO@BOMART.CZ
ZODPOVĚDNÝ PROJEKTANT	Ing. Martin Závodný
HLAVNÍ INŽENÝR PROJEKTU	Ing. Tomáš Zeman
ZPRACOVATEL ČÁSTI	G - TEAM PROJEKTOVÁ KANCELÁŘ s. r. o., Veleslavínská 39, Praha 6, Tel.: 233 330 907, E-mail: info@prvnigteam.cz
ZODPOVĚDNÝ PROJEKTANT	Ing. Jan Přindiš
VYPRACOVAL	RNDr. Vladimír Horský, CSc.
VYPRACOVAL	Ing. Jan Nárovec
PROFESE	D1.4.I Gastroprovoz Monitoring HACCP
SOUŘADNICOVÝ SYSTÉM	JTSK
VÝŠKOVÝ SYSTÉM	ČSNS/Bpv
OBSAH ČÁSTI	SO 700 - Základní škola Půdorys 1.PP
PARÉ	
ZAKÁZKOVÉ ČÍSLO	508/22
DATUM	07.2022
MĚŘÍTKO	1:50
ČÍSLO VÝKRESU	D.1.4.I.M.3
FORMÁT	10 xA4