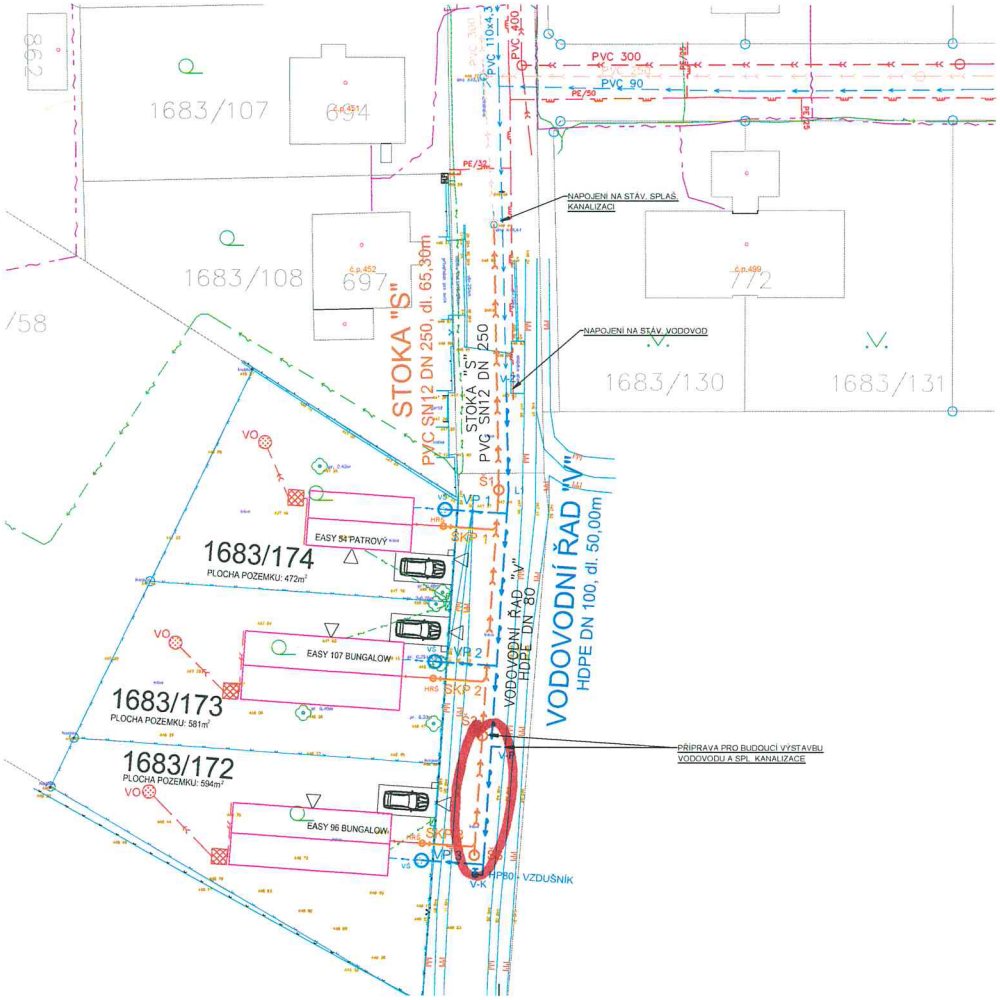

VODOVOD

Vytyčovací body Vodovodu "V"

L1	X = -808336.5567	Y = -1087726.7646
V-P	X = -808338.2462	Y = -1087753.3316
V-K	X = -808339.0903	Y = -1087766.6058

KANALIZACE

Vytyčovací body splaškové stoky "S"

Š1	X = -808337.5574	Y = -1087726.7439
Š2	X = -808339.1807	Y = -1087752.2702
Š3	X = -808339.9646	Y = -1087764.5969

LEGENDA SÍTÍ TECHNICKÉ INFRASTRUKTURY

Stávající inženýrské sítě

- VODOVODNÍ ŘAD
- KANALIZACE SPLAŠKOVÁ
- KANALIZACE DEŠŤOVÁ
- ELEKTRICKÉ VEDENÍ NN - PODZEMNÍ CELÉ
- ELEKTRICKÉ VEDENÍ NN - NADZEMNÍ CELÉ
- ELEKTRICKÉ VEDENÍ VN - NADZEMNÍ CELÉ
- PLYNOVODNÍ SÍŤ - PODZEMNÍ KABEL
- ZAKOPÁNÍ METAL. LABEL

Navržené objekty

- ZASTAVĚNÁ PLOCHA - RD 4/SOUSTAVA RD
- ZPEVNĚNÁ PLOCHA
- ELEKTROMĚRICÍ SKŘÍŇ
- UMÍSTĚNÍ PŘÍPOJKY
- VSTUP NA POZEMEK / DO OBJEKTU
- AKUMULAČNÍ NÁDRŽ NA DEŠŤOVÉ VODU
- VO PODZEMNÍ - SMYKOVÁ OBJEKT
- OPLOCENÍ

Navržené inženýrské sítě

- SPLAŠKOVÁ KANALIZACE
- VODOVODNÍ ŘAD

Navržené přípojky

- SPLAŠKOVÁ KANALIZAČNÍ PŘÍPOJKA
- VODOVODNÍ PŘÍPOJKA
- HLAVNÍ REVIZNÍ ŠACHTA
- VODOVODNÍ ŠACHTA

POZNÁMKA:

- PŘED ZAHÁJENÍM STAVBY MUSÍ BYT NA STAVENIŠTI SMĚROVĚ I VÝŠKOVĚ VYTYČENY VEŠKERÉ INŽENÝRSKÉ PODZEMNÍ SÍTĚ
- PRÁCE MUSÍ BYT PROVÁDĚNY V SOULADU SE STANOVISKY SPRÁVCŮ VŠECH INŽENÝRSKÝCH PODZEMNÍCH I NADZEMNÍCH SÍTÍ
- STÁVAJÍCÍ SÍTĚ V PROSTORU STAVBY BYLY ZAKRESLENY DLE PODKLADŮ PŘEDANÝCH SPRÁVCI JEDNOTLIVÝCH SÍTÍ

	Vedoucí projektant:	Ing. Martin Jelínek	
	Odpovědný projektant:	Ing. Martin Jelínek	
	Vypracoval	Petr Königsmark	
Investor - objednatel:	EASY HOMES SOLUTIONS s.r.o., Koterovská 2751/46, 326 00 Plzeň	Stupeň:	DUR, DSP
Obec - kraj - okres	k.ú. Spálené Poříčí (Plzeňský kraj, okres Plzeň-jih)	Datum:	11/2021
Stavba - objekt:	VÝSTAVBA RODINNÝCH DOMKŮ V LOKALITĚ SPÁLENÉ POŘÍČÍ	Č. zakázky:	83/2021
		Počet form.:	4 A4
	C. SITUAČNÍ VÝKRESY	Měřítko:	1:250
SITUAČNÍ KOORDINAČNÍ VÝKRES		Č. přílohy:	C.3