Půdorys
1:100

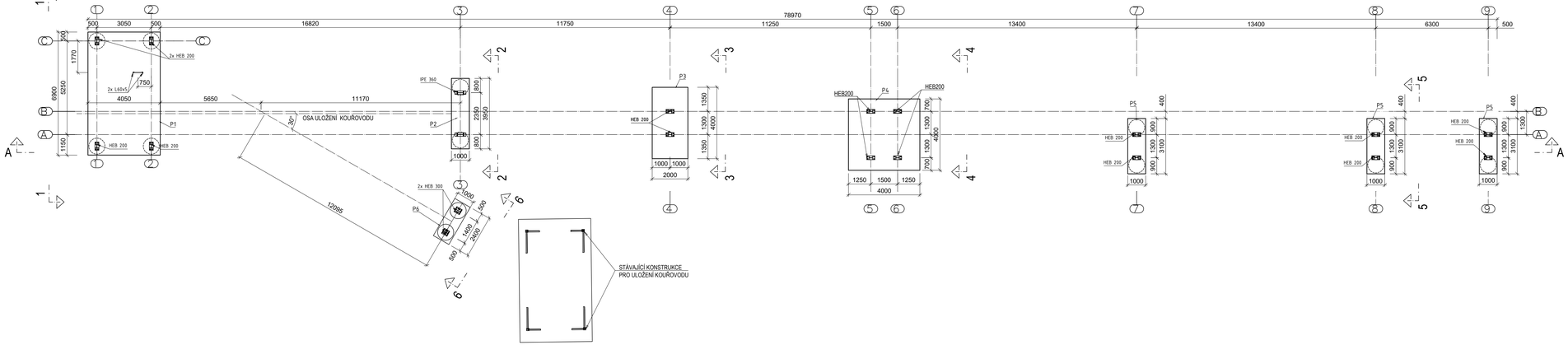

Řez A-A
1:100

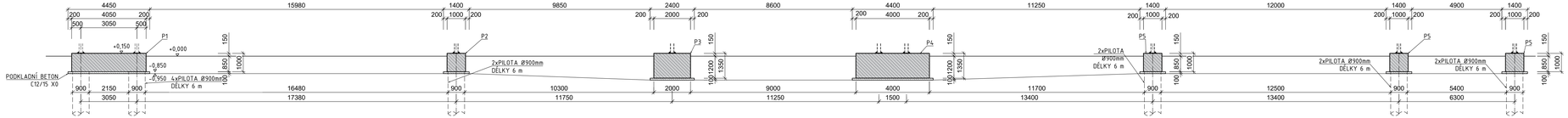

Řez 1-1
1:100

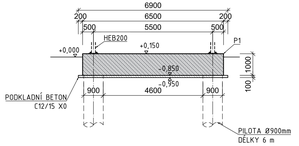

Řez 2-2
1:100

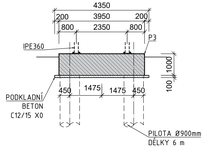

Řez 3-3
1:100

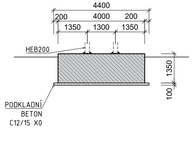

Řez 4-4
1:100

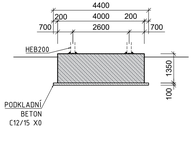

Řez 5-5
1:100

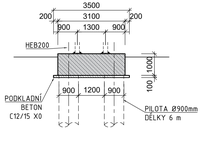

Řez 6-6
1:100

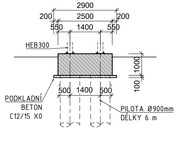

PŘEHLED MATERIÁLŮ:

1. KONSTRUKČNÍ BETON — DLE ČSN EN 206+A2

ZÁKLADOVÉ PÁTKY	C30/37 XC2 XA2
PODKLADNÍ BETON	C12/15 X0
PILOTY	C25/30 XC2 XA2

2. BETONÁŘSKÁ VÝZTUŽ

DLE ČSN EN 10080 A ČSN 42 0139	B500B

POZNÁMKY:

1. GEOMETRICKÉ TOLERANCE DLE ČSN EN 13670, VČETNĚ PŘÍLOH G
2. PROVÁDĚCÍ FIRMA JE POVINNÁ UPOZORNIT NA KAŽDOU NESROVNATELNOST MEZI VÝKRESEM, STAVEBNÍMI VÝKRESY A VÝKRESY ZÚČASTNĚNÝCH PROFESÍ NEBO SE SKUTEČNÝM STAVEM NA STAVBĚ A OZNÁMIT TOTO PROJEKTANTOVI.
3. TENTO VÝKRES JE NEDÍLNOU SOUČÁSTÍ STAVEBNÍHO PROJEKTU.

ŠKOENERGO
ŠKO–ENERGO,s.r.o.

ZADÁVACÍ DOKUMENTACE PRO VÝBĚR ZHOTOVITELE
Modernizace teplárny Mladá Boleslav

OB 6 – STAVBA
SO 204 VNĚJŠÍ KOUŘOVODY – ZÁKLADY A KONSTRUKCE
SO 205 ODPOPILKOVÁNÍ – POTRUBNÍ MOST A ZÁKLADY
D.1.2 – Stavebně konstrukční řešení
VÝKRES TVARU ZÁKLADŮ

MĚŘÍTKO:	1:100
DATUM:	02/2024
REVIZE:	0
ČÍSLO VÝKRESU:	OB6_A114.12–101
LIST:	