LEGENDA VZT

- POTRUBÍ KRUHOVÉ
- POTRUBÍ ČTYŘHRANNÉ
- STOUPACÍ POTRUBÍ
- VENTILÁTORY
- 1.001 POZICE JEDNOTKY
- PŘÍVOD VZDUCHU
- ODVOD VZDUCHU
- ODVODNÍ ELEMENTY
- PŘÍVODNÍ ELEMENTY
- ZPĚTNÁ KLAPKA
- REGULAČNÍ KLAPKA
- SERVOPOHON
- Tepelná a hluková izolace (MINERAL tl. 60mm s Al folií)
- Venkovní izolace (MINERAL tl. 100mm s oplechováním)
- Tepelná izolace (MINERAL tl. 40 mm s Al folií)

Poznámka:
Oboje zobrazení izolace je přípustné, včetně kombinace

Poznámka:
Veškeré rozměry nutno ověřit na stavbě před objednáním.
Veškeré jmenované prvky VZT podléhají vzorkování.
h.h.=200 mm horní hrana 200 mm pod stropem
s.h. +300 mm spodní hrana 300 mm nad podlahou

LEGENDA MÍSTNOSTÍ 2.NP

č.m.	NÁZEV MÍSTNOSTI	PLOCHA (m^2)	PODLAHA	STĚNA
2.01	LOŽNICE	17,70	STÁVAJÍCÍ	STÁVAJÍCÍ
2.02	POKOJ	17,47	STÁVAJÍCÍ	STÁVAJÍCÍ
2.03	OBÝVACÍ POKOJ	17,52	STÁVAJÍCÍ	STÁVAJÍCÍ
2.04	KUCHYNĚ	17,14	STÁVAJÍCÍ	STÁVAJÍCÍ
2.05	KOUPELNA	5,51	STÁVAJÍCÍ	STÁVAJÍCÍ
2.06	WC	2,17	STÁVAJÍCÍ	STÁVAJÍCÍ
2.07	PŘEDSÍŇ	3,66	STÁVAJÍCÍ	STÁVAJÍCÍ
2.08	SCHODIŠTĚ	-	STÁVAJÍCÍ	STÁVAJÍCÍ
2.09	SCHODIŠTĚ	-	STÁVAJÍCÍ	STÁVAJÍCÍ
2.10	ARCHÍV	8,06	PVC	OMÍTKA + MALBA
2.11	KABINET	25,95	STÁVAJÍCÍ	STÁVAJÍCÍ
2.12	TŘÍDA	72,28	STÁVAJÍCÍ	STÁVAJÍCÍ
2.13	TŘÍDA	36,09	STÁVAJÍCÍ	STÁVAJÍCÍ
2.14	DĚTSKÝ KOUTEK / ČÍTÁRNA	10,72	PVC	OMÍTKA + MALBA
2.15	CHODBA	11,96	STÁVAJÍCÍ	STÁVAJÍCÍ
2.16	WC - ŽENY	6,60	STÁVAJÍCÍ	STÁVAJÍCÍ
2.17	WC - MUŽI	6,24	STÁVAJÍCÍ	STÁVAJÍCÍ
2.19	WC - UČITELÉ	4,32	KERAMICKÁ DLAŽBA	OMÍTKA / KERAM. OBKLAD
2.20	UČEBNA	36,78	STÁVAJÍCÍ	STÁVAJÍCÍ

POHLED P010+P004

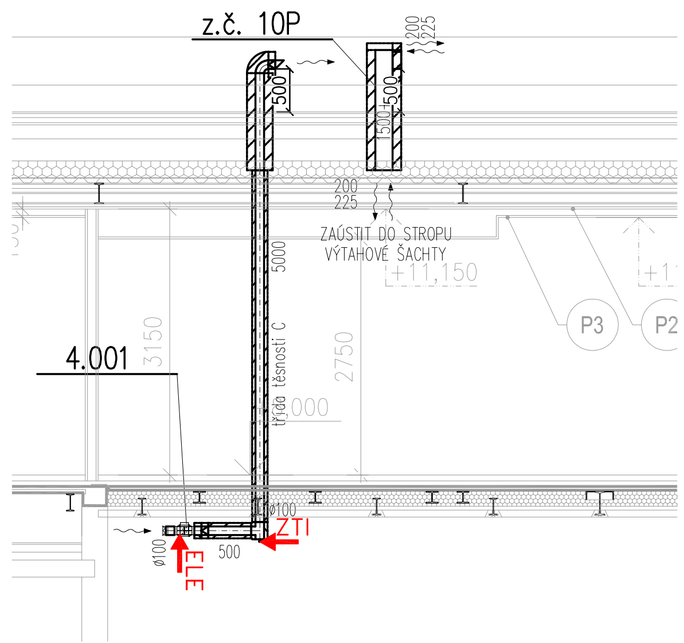

ZODPOV. PROJEKTANT	VYPRACOVAL	KONTROLOVAL
RADOSLAV ŠULTES	RADOSLAV ŠULTES	ING. JIŘÍ HÁJEK

FourClima
náměstí Republiky 366/1
Brno-Husovice 614 00
FourClima s.r.o.

PROJEKTANT: SWORTI s.r.o., Optátova 37, Brno 637 00, IČO 29310971
INVESTOR : Obec Koněšín, č.p. 145, 675 02 Koněšín

AKCE : **MODERNIZACE ŠKOLY V KONĚŠÍNĚ**
p.č. 90, katastrální území Koněšín (6669041))

ČÁST : D.1.4.c ZAŘÍZENÍ VZDUCHOTECHNIKY

OBSAH : PŮDORYS 2.NP

DATUM	03/2020
STUPEŇ	DPS
FORMÁT	A1
Č. OBJ.	
Č. ZAKÁZKY	P20P004
MĚŘÍTKO:	1:50
PŘÍLOHA:	D.1.4.c.4