Podélný profil - řadu V-1-11

MĚŘÍTKO 1:500 / 1:100

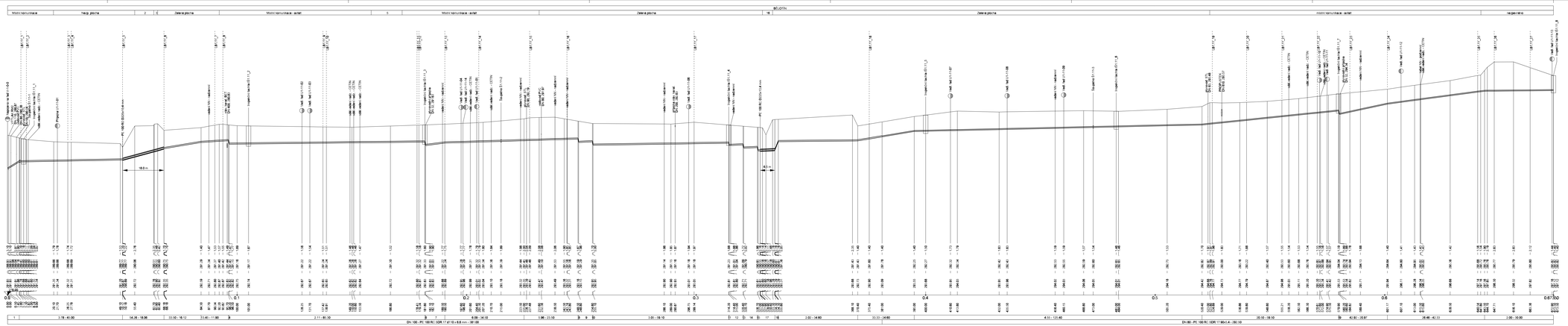

LEGENDA:

	1,00 - 1,50
	1,50 - 2,00
	2,00 - 2,50
	2,50 - 3,00
	3,00 - 3,50
	3,50 - 4,00
	4,00 - 4,50
	4,50 - 5,00
	5,00 - 5,50
	5,50 - 6,00
	6,00 - 6,50
	6,50 - 7,00
	7,00 - 7,50
	7,50 - 8,00
	8,00 - 8,50
	8,50 - 9,00
	9,00 - 9,50
	9,50 - 10,00
	10,00 - 10,50
	10,50 - 11,00
	11,00 - 11,50
	11,50 - 12,00
	12,00 - 12,50
	12,50 - 13,00
	13,00 - 13,50
	13,50 - 14,00
	14,00 - 14,50
	14,50 - 15,00
	15,00 - 15,50
	15,50 - 16,00
	16,00 - 16,50
	16,50 - 17,00
	17,00 - 17,50
	17,50 - 18,00
	18,00 - 18,50
	18,50 - 19,00
	19,00 - 19,50
	19,50 - 20,00
	20,00 - 20,50
	20,50 - 21,00
	21,00 - 21,50
	21,50 - 22,00
	22,00 - 22,50
	22,50 - 23,00
	23,00 - 23,50
	23,50 - 24,00
	24,00 - 24,50
	24,50 - 25,00
	25,00 - 25,50
	25,50 - 26,00
	26,00 - 26,50
	26,50 - 27,00
	27,00 - 27,50
	27,50 - 28,00
	28,00 - 28,50
	28,50 - 29,00
	29,00 - 29,50
	29,50 - 30,00

Revize	Popis revize	Datum revize

AQUA PROCON

AQUA PROCON s.r.o.
Projektová a inženýrská společnost
Palackého 2, 12, 612 00 Brno
Tel.: +420 541 211 611
E-mail: info@aquaprocon.cz
www.aquaprocon.cz

Vedoucí projektu:	Ing. Jan Polášek
Vedoucí větve projektu:	
Zodpovědný projektant:	Ing. Jan Polášek
Vypracoval:	Ing. Zuzana Czechachová
Kontroloval:	Ing. Josef Sebek, MBA
Investor:	Obec Bělotín
Objednatel:	Obec Bělotín

Formát	Měřítko	Stupeň	Datum	Zakázkové číslo
594	1:500/100	DPS	01/2017	1445/016-21

Akce: BĚLOTÍN - KANALIZACE A ČOV

3 - PROJEKTOVÁ DOKUMENTACE
3.D.1 - DOKUMENTACE STAVEBNÍHO NEBO INŽENÝRSKÉHO OBJEKTU
3.D.1.1 - SO 01 PODTLAKOVÁ KANALIZACE

Název: PODÉLNÝ PROFIL - ŘAD V-1-11

Číslo výkresu: 3.D.1.1.20

Revize: 0