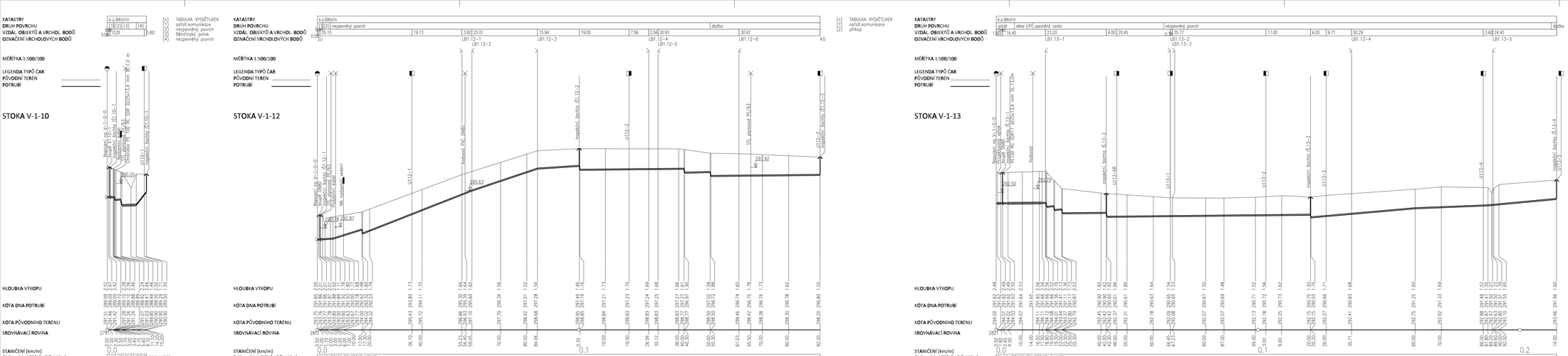


| | |
|---|---|
| - | - |
| Revize | Popis revize | Datum revize |


AQUA PROCON

AQUA PROCON s.r.o.
Projektová a inženýrská společnost
Palackého tř. 12, 612 00 Brno
tel.: +420 541 428 011
E-mail: info@aq-aproncon.cz
www.aq-aproncon.cz


| | |
|---|---|
| Vedoucí projektu | Ing. Jan Polášek |
| Vedoucí dílčího projektu | |
| Zodpovědný projektant | Ing. Jan Polášek |
| Vypracoval | Ing.Dagmar Kolová |
| Kontroloval | Ing. Josef Šebek, MBA |

| | |
|---|---|
| Investor | Obec Bělotín |
| Objednatel | Obec Bělotín |

| Formát | Měřítko | Stupeň | Datum | Zakázkové číslo |
|---|---|---|---|---|
| 7A4 | 1:500/100 | DPS | 01/2017 | 1445016-21 |

Akce: BĚLOTÍN - KANALIZACE A ČOV

3 - PROJEKTOVÁ DOKUMENTACE
3.D.1 - DOKUMENTACE STAVEBNÍHO NEBO INŽENÝRSKÉHO OBJEKTU
3.D.1.1 - SO 01 PODTLAKOVÁ KANALIZACE

Příloha: PODÉLNÝ PROFIL - ŘAD V-1-10, V-1-12, V-1-13

Číslo přílohy: 3.D.1.1.19

Stupeň: Revize: 0