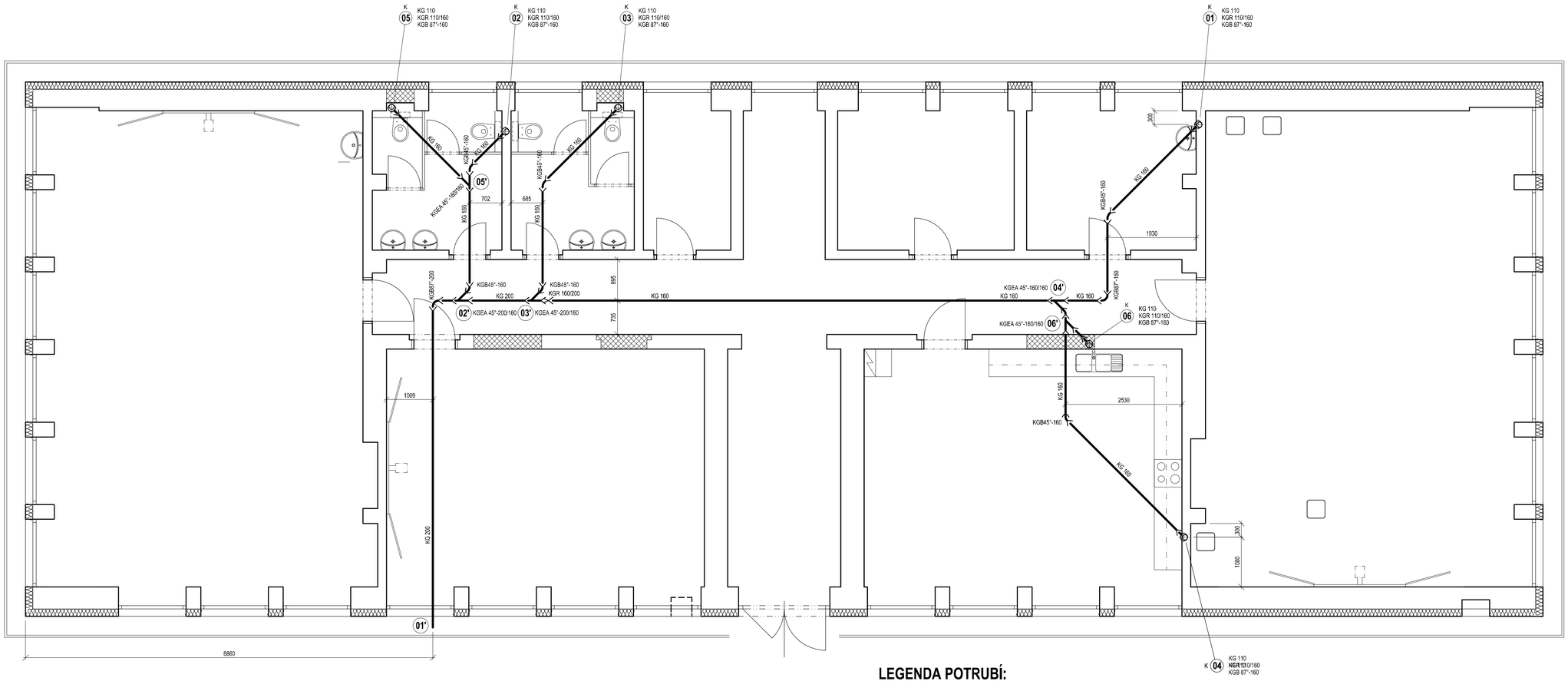

LEGENDA POTRUBÍ:

- VODOVODNÍ PŘÍPOJKA z polyetylénových trub rPE a 63x8,6 mm
- VNITŘNÍ ROZVODY - STUDENÁ VODA (SV) z plastových trubek EVO PP-RCT SDR 7,4 pro jmenovitý tlak PN 28
- VNITŘNÍ ROZVODY - TEPLÁ VODA (TV) z plastových trubek EVO PP-RCT SDR 7,4 pro jmenovitý tlak PN 28
- VNITŘNÍ ROZVODY - CIRKULACE (CV) z plastových trubek EVO PP-RCT SDR 7,4 pro jmenovitý tlak PN 28
- VNITŘNÍ LEŽATÝ KANALIZAČNÍ SVOD - hrdlové plastové trubky PVC-KG SN 4
- VNITŘNÍ LEŽATÝ KANALIZAČNÍ SVOD (uložený pod stropem nebo v podhledu) - hrdlové plastové trubky PVC-HT
- VNITŘNÍ KANALIZAČNÍ SVOD - PŘIPOJOVACÍ POTRUBÍ - hrdlové plastové trubky PVC-HT
- VNITŘNÍ ROZVOD PLYNU - ULOŽENÝ V ZEMI - PE100DL 63 x 5,8 mm (SDR 11)
- VNITŘNÍ ROZVOD PLYNU - ocelové potrubí vedené volně nebo v drážkách pod omítkou

0 1 m 5 m

MARS s.r.o.
Chvalkinská 229, 381 01 Český Krumlov
IČO: 43223419 DIČ: CZ43223419
Telefon: +420 604101504 e-mail: mars.sro@seznam.cz

Název stavby:
STAVEBNÍ ÚPRAVY BUDOVY OTP v areálu ZŠ Bavorovská, Netolice
ZDRAVOTNĚ TECHNICKÉ INSTALACE

Název výkresu:
PŮDORYS 1. NP
LEŽATÉ KANALIZAČNÍ SVODY

Číslo zakázky: 17012	Měřítko: 1 : 50
Stavebník: Město Netolice, Mírové náměstí 208, 384 11 Netolice	
Místo stavby: bavorovská 306, 384 11 Netolice	
	Datum: 15. května 2017
Vypracovat:	Karel Kotyza (ČKAIT 0400267)
	Číslo paré:
	Číslo výkresu: D.1.4.3