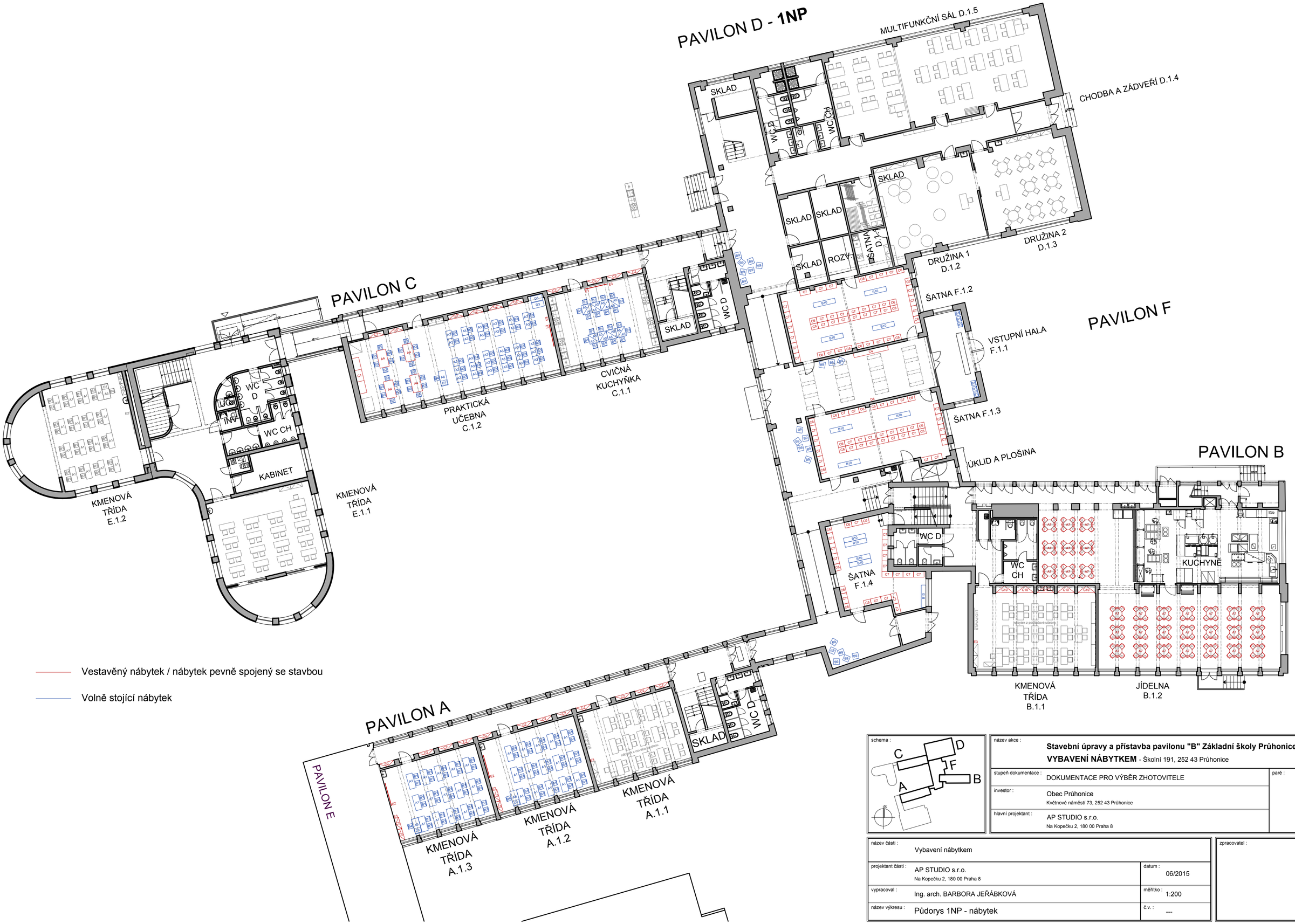


Vestavěný nábytek / nábytek pevně spojený se stavbou

Volně stojící nábytek

schema :




| | |
|---|---|
| název akce : | **Stavební úpravy a přístavba pavilonu "B" Základní školy Průhonice**<br>**VYBAVENÍ NÁBYTKEM** - Školní 191, 252 43 Průhonice |
| stupeň dokumentace : | DOKUMENTACE PRO VÝBĚR ZHOTOVITELE |
| paré : | |
| investor : | Obec Průhonice<br>Květnové náměstí 73, 252 43 Průhonice |
| hlavní projektant : | AP STUDIO s.r.o.<br>Na Kopečku 2, 180 00 Praha 8 |

| | | | |
|---|---|---|---|
| název části : | Vybavení nábytkem | | zpracovatel : |
| projektant části : | AP STUDIO s.r.o.<br>Na Kopečku 2, 180 00 Praha 8 | datum : 06/2015 | |
| vypracoval : | Ing. arch. BARBORA JEŘÁBKOVÁ | měřítko : 1:200 | |
| název výkresu : | Půdorys 1NP - nábytek | č.v. : --- | |