PODÉLNÝ PROFIL STOKA "B"

MĚŘÍTKO 1:100 / 100

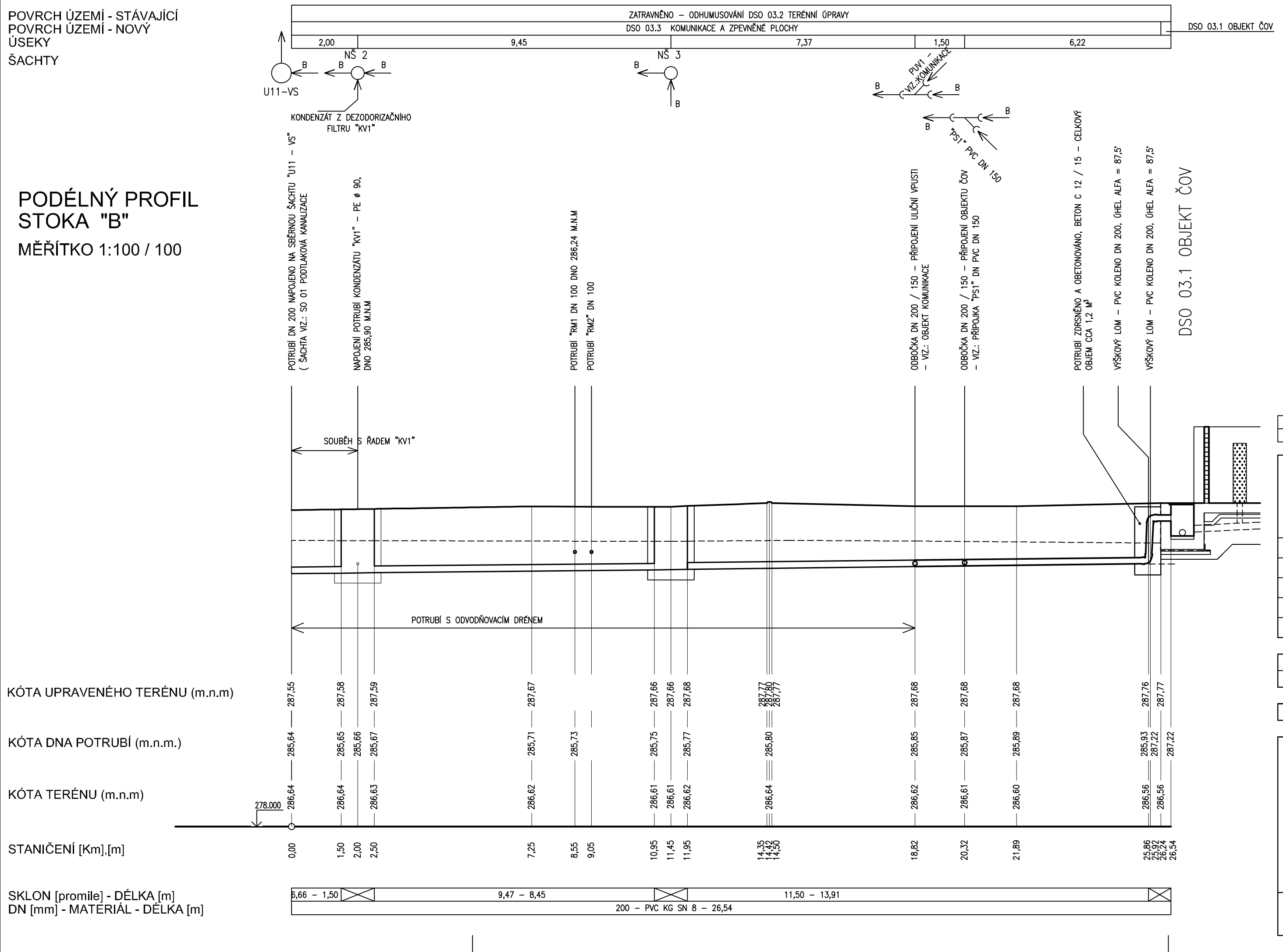

Revize	Popis revize	Datum revize
–	-	-

AQUA PROCON s.r.o.
Projektová a inženýrská společnost
Palackého tř. 12, 612 00 Brno
tel.: +420 541 426 011
E-mail: info@aquaprocon.cz
www.aquaprocon.cz

Vedoucí projektu	Ing. Jan Polášek
Vedoucí dílčího projektu	
Zodpovědný projektant	Ing. Petr Maxa
Vypracoval	Ing. Petr Maxa
Kontroloval	Ing. Josef Šebek, MBA

Investor	Obec Bělotín
Objednatel	Obec Bělotín

Formát	3 A4	*Měřítko*	1:100/100	*Stupeň*	DPS	*Datum*	01/2017	*Zakázkové číslo*	1445016-21

Projekt

BĚLOTÍN - KANALIZACE A ČOV

3 - PROJEKTOVÁ DOKUMENTACE
3.D.1 - DOKUMENTACE STAVEBNÍHO NEBO INŽENÝRSKÉHO OBJEKTU
3.D.1.3 - SO 03 ČOV
3.D.1.3.6 - DSO 03.6 PROPOJOVACÍ POTRUBÍ

Souprava

Příloha	*Číslo přílohy*	*Revize*
PODÉLNÝ PROFIL STOKY "B"	3.D.1.3.6.3	0