Standplan
Plan of the stand

14.05. - 17.05.2019

CLUTEX - Klastr Technické text

1. máje 97/25
CZ-460-07 Liberec 7

techtextil

Messe Frankfurt Exhibition GmbH
Ludwig-Erhard-Anlage 1
60327 Frankfurt am Main

Telefon +49 69 75 75-0
Telefax +49 69 75 75-64 33
Fax on demand +49 69 25 70 01
www.messefrankfurt.com
info@messefrankfurt.com

Messe Nr
Event No 190340000

Kunden Nr
Customer No 12201597

Stand Nr
Stand No 3.0 D33

Planstand: 04.07.2018

Änderungen vorbehalten / *subject to change*

Maßstab: 1 : 225

Hinweise Remarks

Bei Datenfernübertragung (insb. Fax) sind Maßstabsabweichungen möglich.
Um das lichte Maß eines Reihenstandes zu erhalten, sind 5 cm von der Standbreite abzuziehen.
Die Messe Frankfurt Exhibition GmbH übernimmt keine Gewähr für die Richtigkeit der Maße. Alle Angaben sind vor Ort zu prüfen.

Differences in scale are possible in the case of data transmission (especially fax).
In order to calculate the clear dimensions of stand in a row, 5 cm are to be deducted from the stand width. Messe Frankfurt Exhibition GmbH accepts no liability for the accuracy of the dimensions. All data and dimension must be checked on site.

Legende Key

Versorgungskanal (Wasser / Abwasser, Strom, Telefon)
Utility channel (water / sewage, electricity, telephone)

Wasserzufluß und -abfluß
Water supply and drainage

Deckentragschiene
Ceiling assembly rails

Säulen
Pillars

messe frankfurt

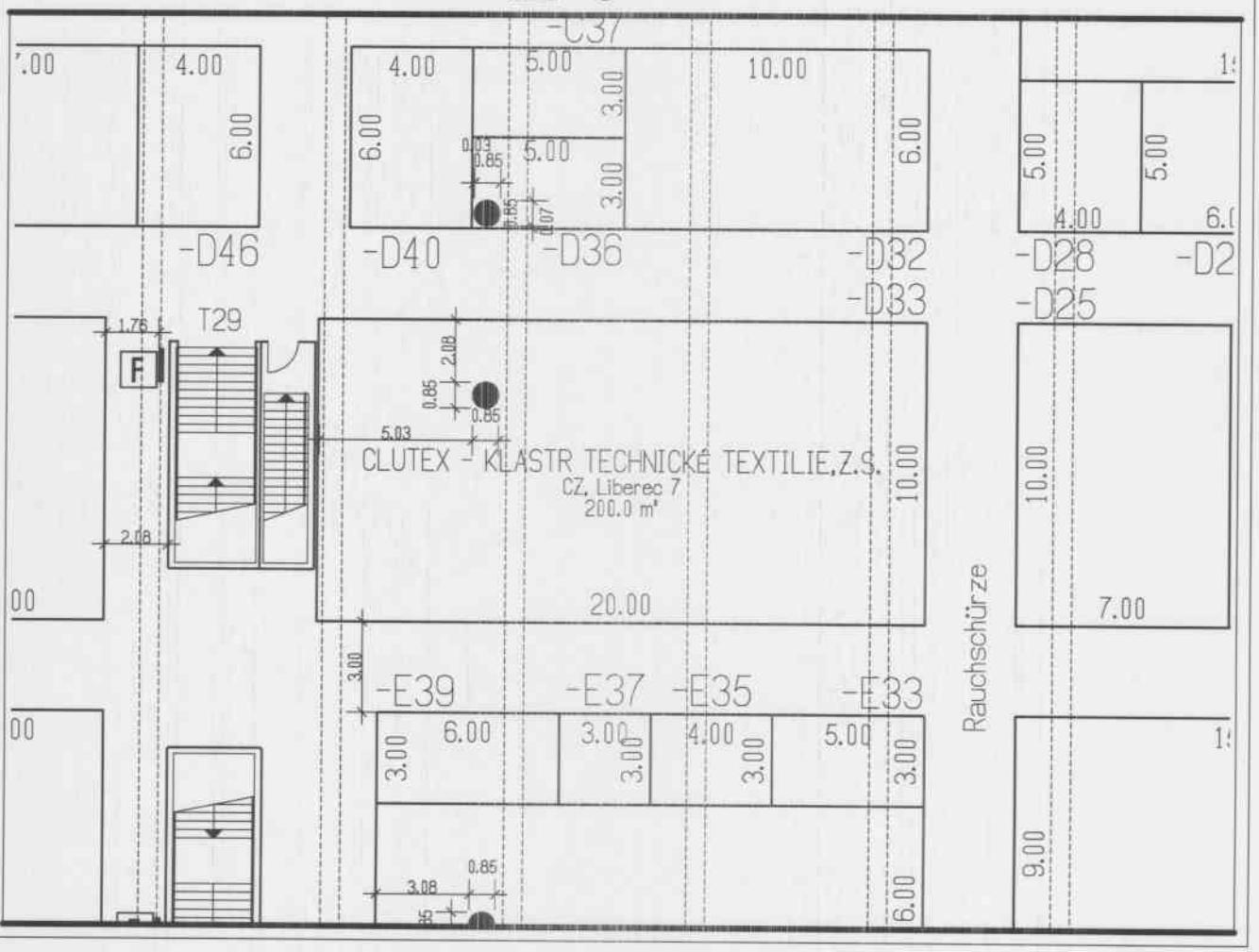

techtextil 2019

Vorläufiger Hallenplan / Änderungen vorbehalten

preliminary hall plan / subject to modification

Plotmaßstab 1:385

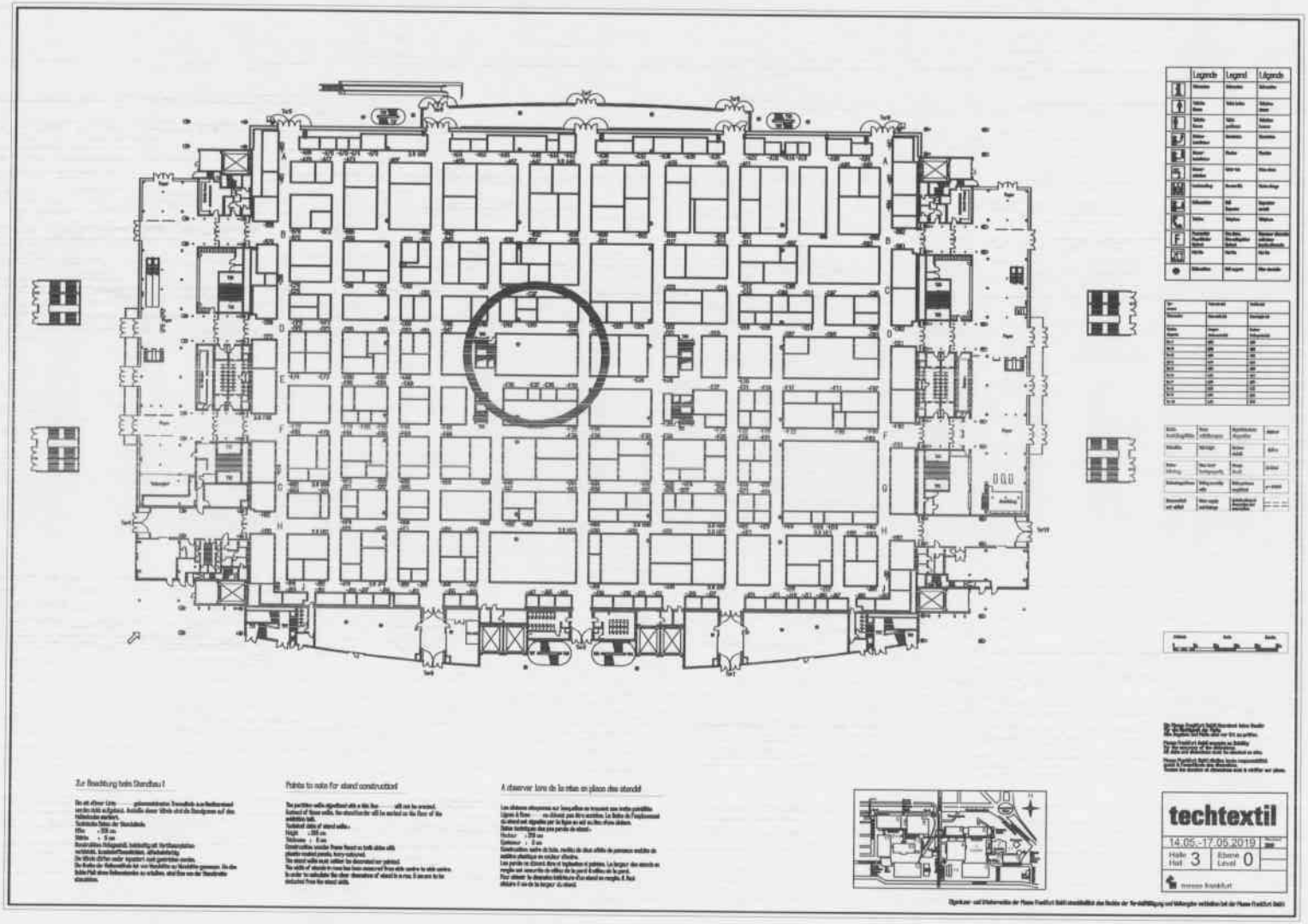

Lageplan

Halle + Stand-Nr.: 3.0 D33

messe frankfurt