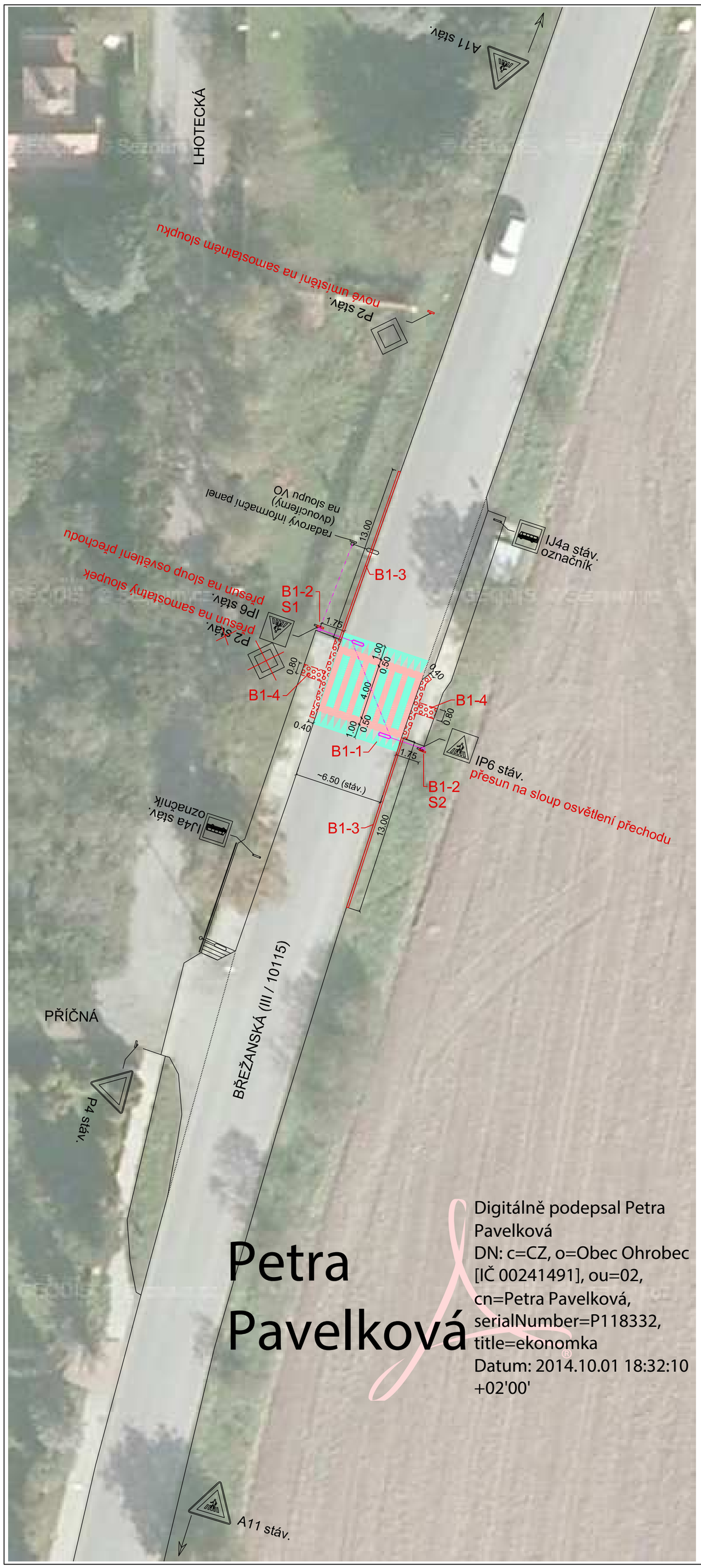

Digitálně podepsal Petra Pavelková
DN: c=CZ, o=Obec Ohrobec [IČ 00241491], ou=02, cn=Petra Pavelková, serialNumber=P118332, title=ekonomka
Datum: 2014.10.01 18:32:10 +02'00'

Petra Pavelková

B1) BŘEŽANSKÁ - ÚPRAVY PŘECHODU U AUTOB. ZASTÁVEK

B1-1...obnova vodorovného značení přechodu :

V7 na červeném podkladu
V17 před plochou přechodu
dvousložkový plast s reflexním a protismykovým posypem (přísadou) dle TP70
balotina pro zvýšení viditelnosti za vlhka a deště (velikost zrn cca. 1000-2000 µm)

B1-2...doplnění osvětlení přechodu :

2 osvětl. body - S1, S2
2 svítidla Schréder MC2 ZEBRA/150W (pravostranná optika)
2 sloupy 6m
2 výložníky 2,5m
vzdušné vedení - AES nebo AYKYz 4x16 (min. průvěs dle výkyvu výložníku)

B1-3...doplnění obrub :

betonové obrubníky ABO 2-15 do betonu C16/20
délka ~13m
výška 12cm
na koncích obrub výškový náběh délky 2m

B1-4...doplnění signálních a varovných pásů u přechodu:

varovné pásy š.0,40m u obrub do výšky 8cm
signální pásy š.0,80m v ose přechodu
reliéfní červená dlažba pro nevidomé tl. 6cm

POZNÁMKY :

PŘED ZAHÁJENÍM PRACÍ PŘÍMÝ ZHOTOVITEL OVĚŘÍ AKTUÁLNÍ PRŮBĚH INŽENÝRSKÝCH SÍTÍ, SÍTĚ V NUTNÉM ROZSAHU NECHÁ VYTÝČIT A BUDE POSTUPOVAT V SOULADU S PLATNÝMI PŘEDPISY PRO OCHRANU TĚCHTO SÍTÍ A POKYNY PŘÍSLUŠNÉHO SPRÁVCE SÍTĚ.

JE NUTNO RESPEKTOVAT OCHRANNÁ PÁSMA VŠECH SÍTÍ A POSTUPOVAT TAK, ABY NEDOŠLO K NARUŠENÍ JAKÉKOLIV ČÁSTI JEJICH VEDENÍ A ZAŘÍZENÍ.

Dokumentace byla odsouhlasena na jednání konaném 23.5.2014 v sídle OÚ Ohrobec za účasti POLICIE ČR-DI, Měú Černošice-OD, KSÚS, Obce Ohrobec a projektanta.

Zápis z jednání je obsahem přílohy A.1. (Průvodní a technická zpráva).

KOMUNIKACE JSOU V OBCI (INTRAVILÁNU)...na okraji obce značení IS12a a IS12b

V OBCI JE ZAKÁZÁNO PŘEDJÍŽDĚNÍ STANOVENÍM ZÓNY SVISLÝM DOPRAVNÍM ZNAČENÍM (IP25a a IP25b se značkou B21a)

HENIG - projektová a inženýrská kancelář
K Roli 16, 321 02 Plzeň, CZ tel.,fax. +420 377 828 409
KONTROLA ING. JAN HENIG

OBJEDNATEL-INVESTOR	Obec Ohrobec, V Dolích 5, 252 45 Ohrobec
MÍSTO	obec Ohrobec, k.ú. Ohrobec - 709352 kraj Středočeský, Praha - západ
DATUM	4/2014
PARÉ č.	
NÁZEV AKCE	Dopravní opatření ke zvýšení bezpečnosti dopravy v obci Ohrobec, Praha - západ
MĚŘÍTKO	1:250
ČÍSLO ZAKÁZKY	140207
OBSAH PŘÍLOHY	B1) BŘEŽANSKÁ - PŘECHOD U AUTOB. ZASTÁVEK
STUPEŇ	DIO PDPS
HLAVNÍ INŽENÝR PROJEKTU	ING. JAN HENIG
ZODPOVĚDNÝ PROJEKTANT	ING. JAN HENIG
VYPRACOVAL	ING. JAN HENIG
PŘÍLOHA č.	B.2.1.