PŮDORYS, M 1:50
DOSAVADNÍ STAV

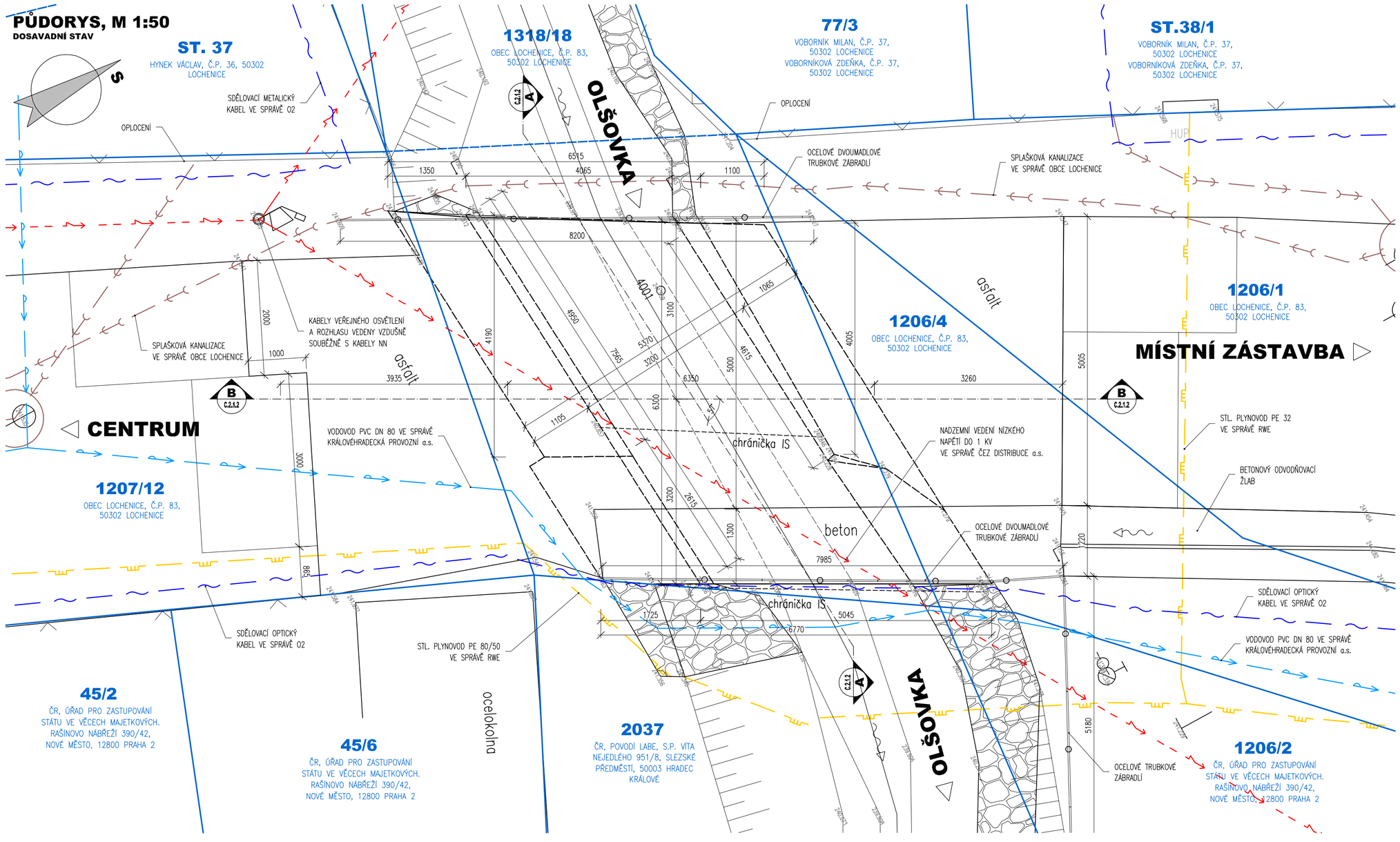

POZNÁMKY:
- VÝŠKOVÝ SYSTÉM Bpv
- POLOHOVÝ SYSTÉM JTSK
- DÉLKOVÉ KÓTY JSOU ZAOKROUHLENY NA 5 mm
- ROZMĚRY SKRYTÝCH KONSTRUKCÍ JSOU ODHADNUTY

LEGENDA ZNAČENÍ
- NOVÝ STAV
- DOSAVADNÍ STAV
- HRANICE KN

VLASTNÍK POZEMKU DLE ÚDAJŮ KATASTRU NEMOVITOSTÍ

- HRANICE STAVENIŠTĚ

LEGENDA SÍTÍ
- STL PLYNOVOD PE 80/50 (32) – RWE
- VODOVOD PVC DN 80, (5/4") – KHP a.s.
- NADZEMNÍ EL. VEDENÍ NN – ČEZ DISTRIBUCE a.s.
- PODZEMNÍ SDĚLOVACÍ KABELY – TELEFÓNICA O2
- SPLAŠKOVÁ KANALIZACE – OBEC LOCHENICE
- DEŠŤOVÁ KANALIZACE – OBEC LOCHENICE

ŘEZ A-A', M 1:50
PŘÍČNÝ ŘEZ

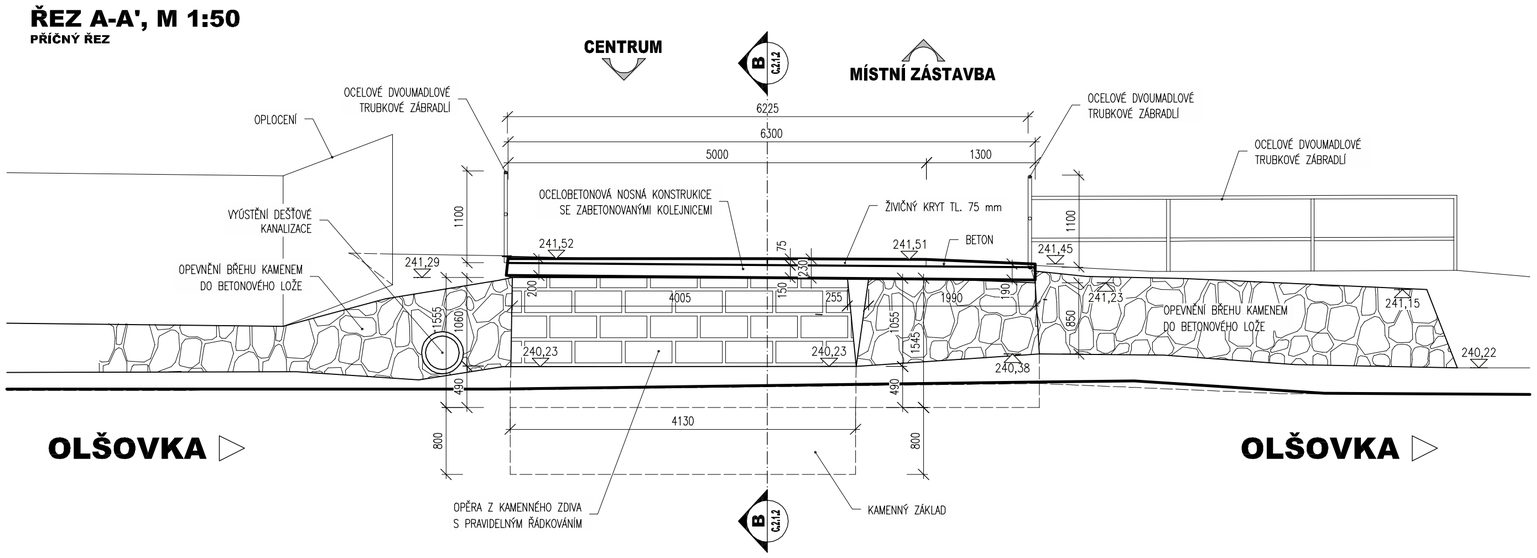

ŘEZ B-B, M 1:50
PODÉLNÝ ŘEZ

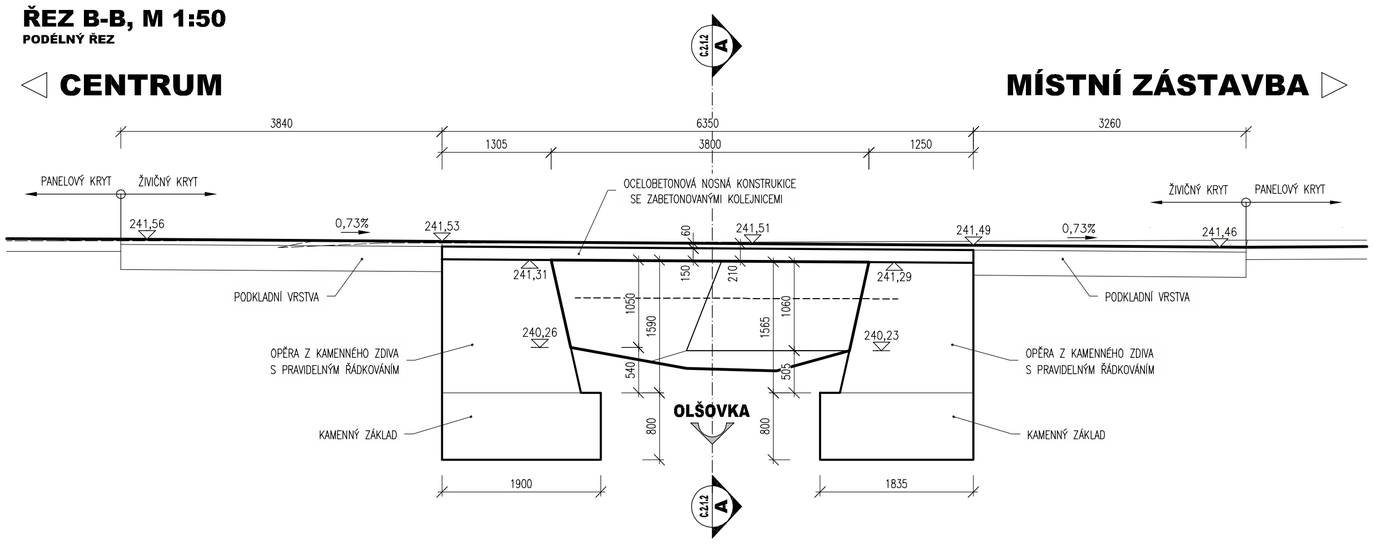

ZMĚNA	POPIS	DATUM
03		
02		
01		

ING. IVAN ŠÍR
PROJEKTOVÁNÍ DOPRAVNÍCH STAVEB a.s.
Gočárova 504, 500 02 Hradec Králové, tel: +420 603 181 473, sir@sirivan.cz, www.sirivan.cz IČ: 287 86 793

investor: Obec Lochenice
Lochenice 83, 503 02, Předměřice nad Labem

Lochenice - rekonstrukce mostu na m.k. přes potok Olšovka

- kraj: Královéhradecký
- MÚ/OÚ: Lochenice
- stupeň utajení: bez utajení
- datum: 05 2014
- zakázkové číslo: 14 030
- stupeň PD: DSP+PDPS
- odpovědný projektant stavby: Ing. Ivan Šír
- odpovědný projektant objektu: Ing. Ivan Šír
- vypracoval: Ing. Karel Krčma
- kontroloval: Ing. Ivan Šír
- změna číslo: 00
- měřítko: M 1:100

C.2.1 SO 201 MOST PŘES POTOK OLŠOVKA

DISPOZICE - DOSAVADNÍ STAV

C.2.1.2