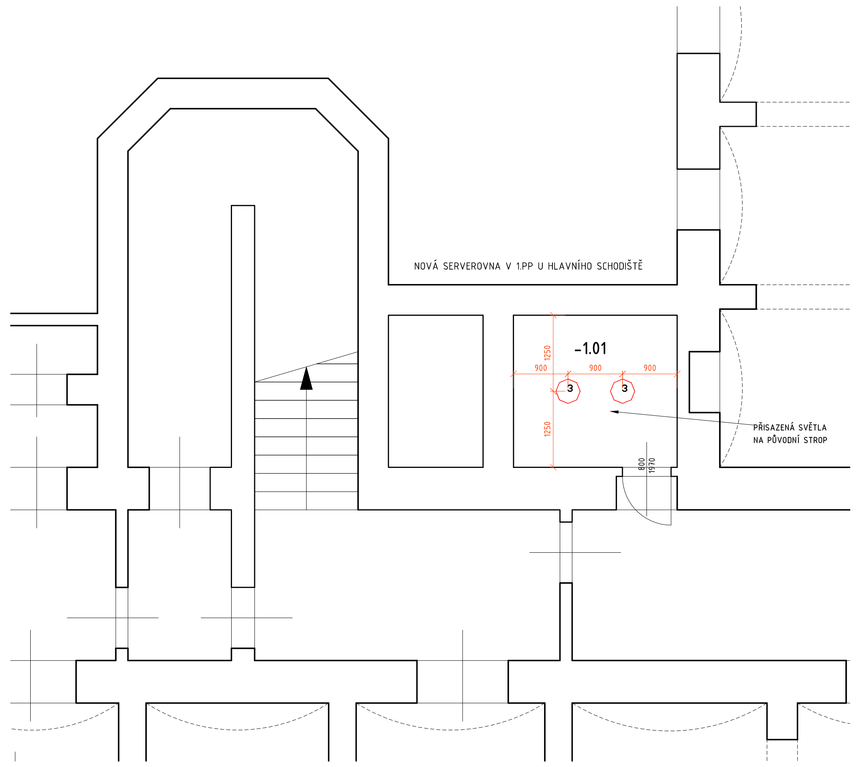
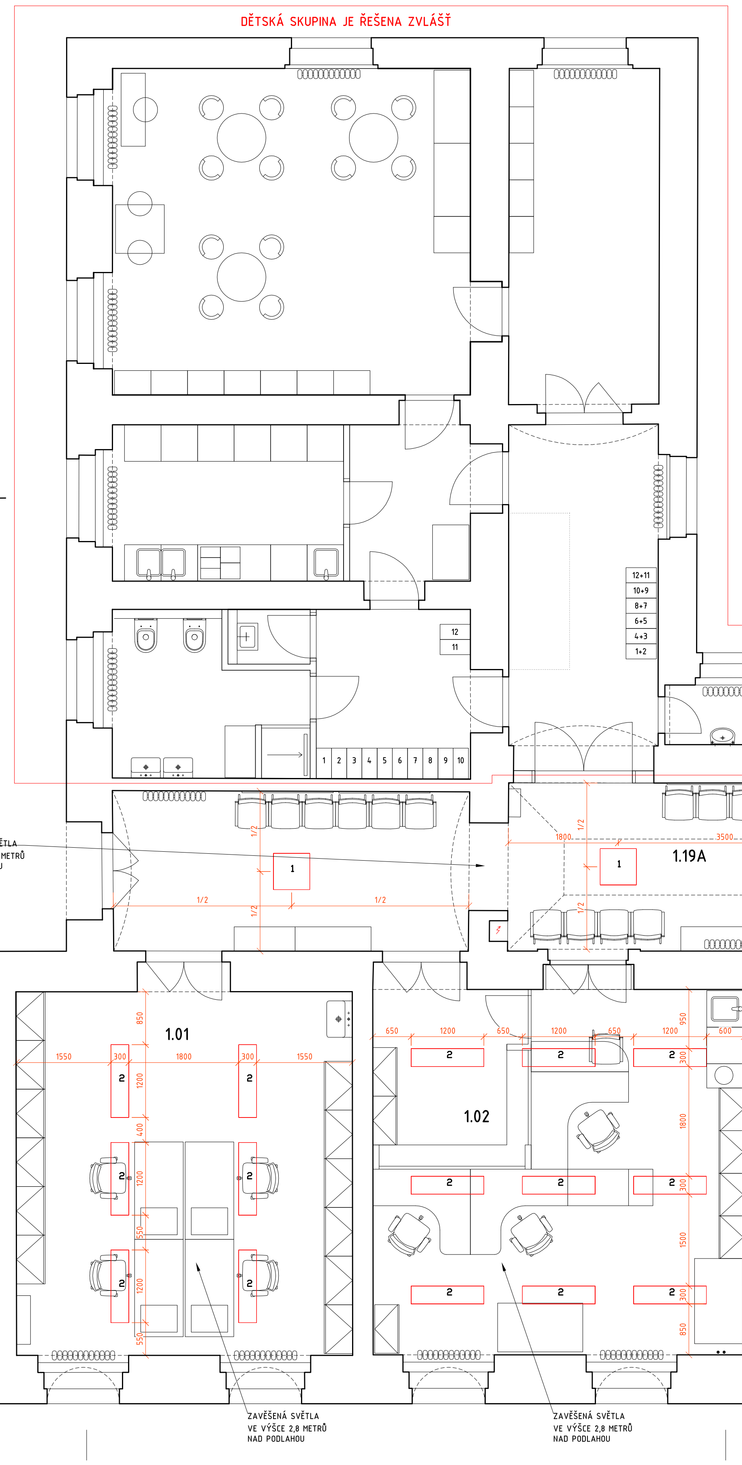
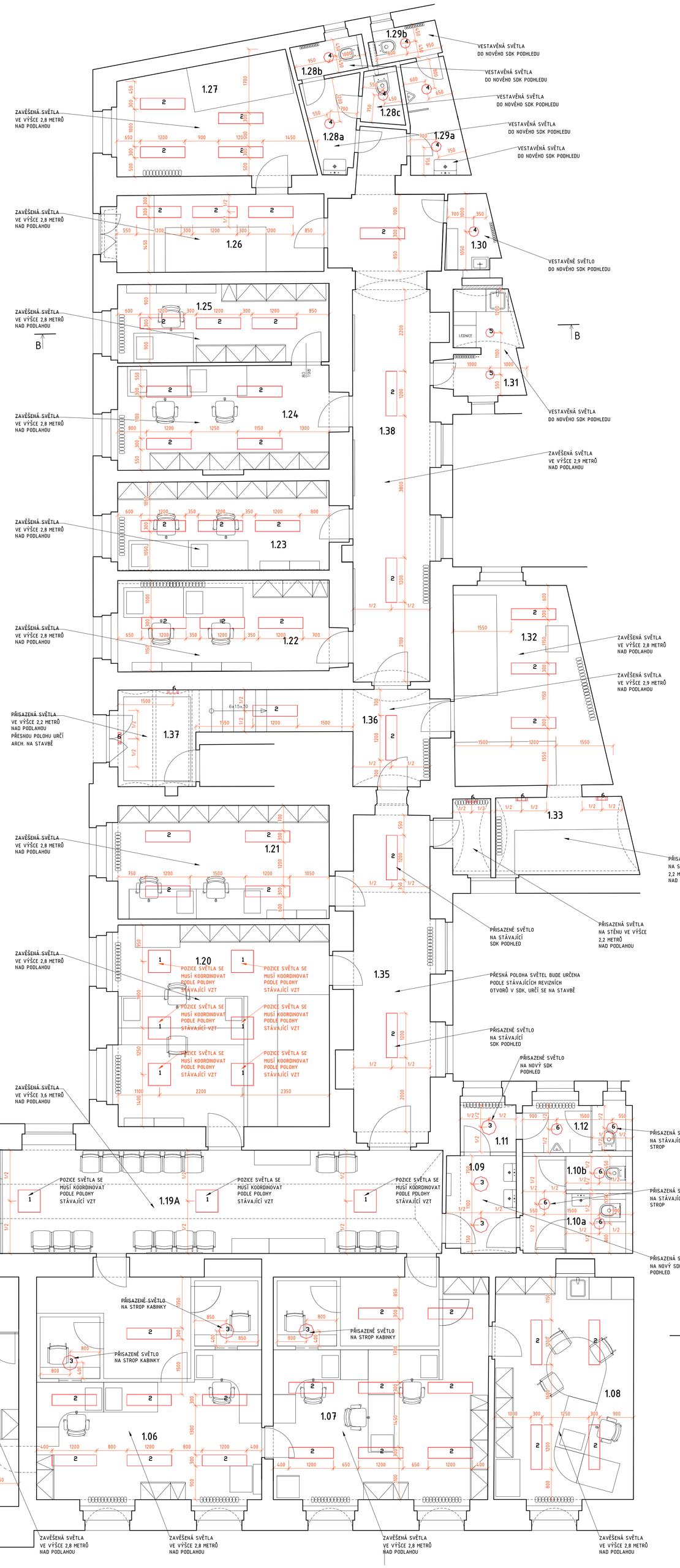






POZNÁMKA:
PROJEKT JE NUTNO BRÁT JAKO CELEK TJ. ARCHITEKTONICKOSTAVEBNÍ ČÁST, PROJEKTY JEDNOTLIVÝCH PROFESÍ, PROJEKT INTERIÉRU A VÝKAZ VÝMĚR/ROZPOČET. BUDOUCÍ STAVEBNÍ FIRMA, KTERÁ BUDE OCEŇOVAT VÝKAZ VÝMĚR, MUSÍ BRÁT V POTAZ I CELÝ PROJEKT A NAPSAT PŘÍPADNÉ PŘÍPOMÍNKY NEBO NÁVRHY JAK PŘÍPADNÉ PROJEKT UPRAVIT TAK ABY PŘI NÁSLEDNÉ REALIZACI NEVZNIKLY, BEZ VNĚJŠÍCH VLIVŮ INVESTORA, DALŠÍ VÍCENÁKLADY. PŘED REALIZACÍ SE MUSÍ STAVEBNÍ FIRMA SEZNÁMIT I S PROJEKTEM INTERIÉRU A VŠE KONZULTOVAT S ARCHITEKTEM/AUTORSKÝM DOZOREM. MUSÍ SE STANOVIT ROZHRANÍ JEDNOTLIVÝCH DODÁVEK, KOORDINOVAT KONCOVÉ PRVKY A DALŠÍ NAPOJUJOVACÍ BODY ATD.

VEŠKERÉ KÓTY UMÍSTĚNÍ SVĚTEL JSOU VZHLEDEM K REKONSTRUKCI JEN ORIENTAČNÍ. PŘED REALIZACÍ SE MUSÍ STAVEBNÍ FIRMA SEZNÁMIT I S PROJEKTEM INTERIÉRU A VŠE KONZULTOVAT S ARCHITEKTEM/AUTORSKÝM DOZOREM.

±0,000 = 189,55 m n. m. Bpv
NA VŠECHNY PŘÍPADNÉ NESROVNALOSTI MEZI VÝKRESY A DALŠÍ NEJASNOSTI NUTNO UPOZORNIT PŘED ZAHÁJENÍM STAVBY, JINAK NEBUDE REKLAMACE AUTORSKÉHO DOZORU BRÁNA.
NÁVRHY JSOU VYPRACOVÁNY V SOULADU S PLATNÝMI ČSN A PODLÍHAJÍ AUTORSKÉMU ZÁKONU.

ARS.

STAVBA:	STAVEBNÍ PRÁCE A MODERNIZACE 1.NP budovy úřadu Seifertova 51, Praha 3
STUPEŇ:	-
OBJEDNATEL PROJEKTANT:	A● ADÁMEK
ZPRACOVATEL PROJEKTANT ČÁSTI:	Ing. arch. Jan Adámek, ČKA 03673
ZPRACOVAL:	
MĚŘÍTKO:	1:50
DATUM:	11/2023
ZAKÁZKA:	1x23
HLAVNÍ ČÁST:	ARCHITEKTONICKO-STAVEBNÍ ŘEŠENÍ
Č. LISTU:	10
Č. VÝKRESU:	
FORMÁT:	
INVESTOR:	Městská část Praha 3 Odbor technické správy majetku a investic Havlíčkovo nám. 700/9, 130 00 Praha 3
NÁZEV VÝKRESU:	SVĚTLA - CELKOVÝ PŮDORYS