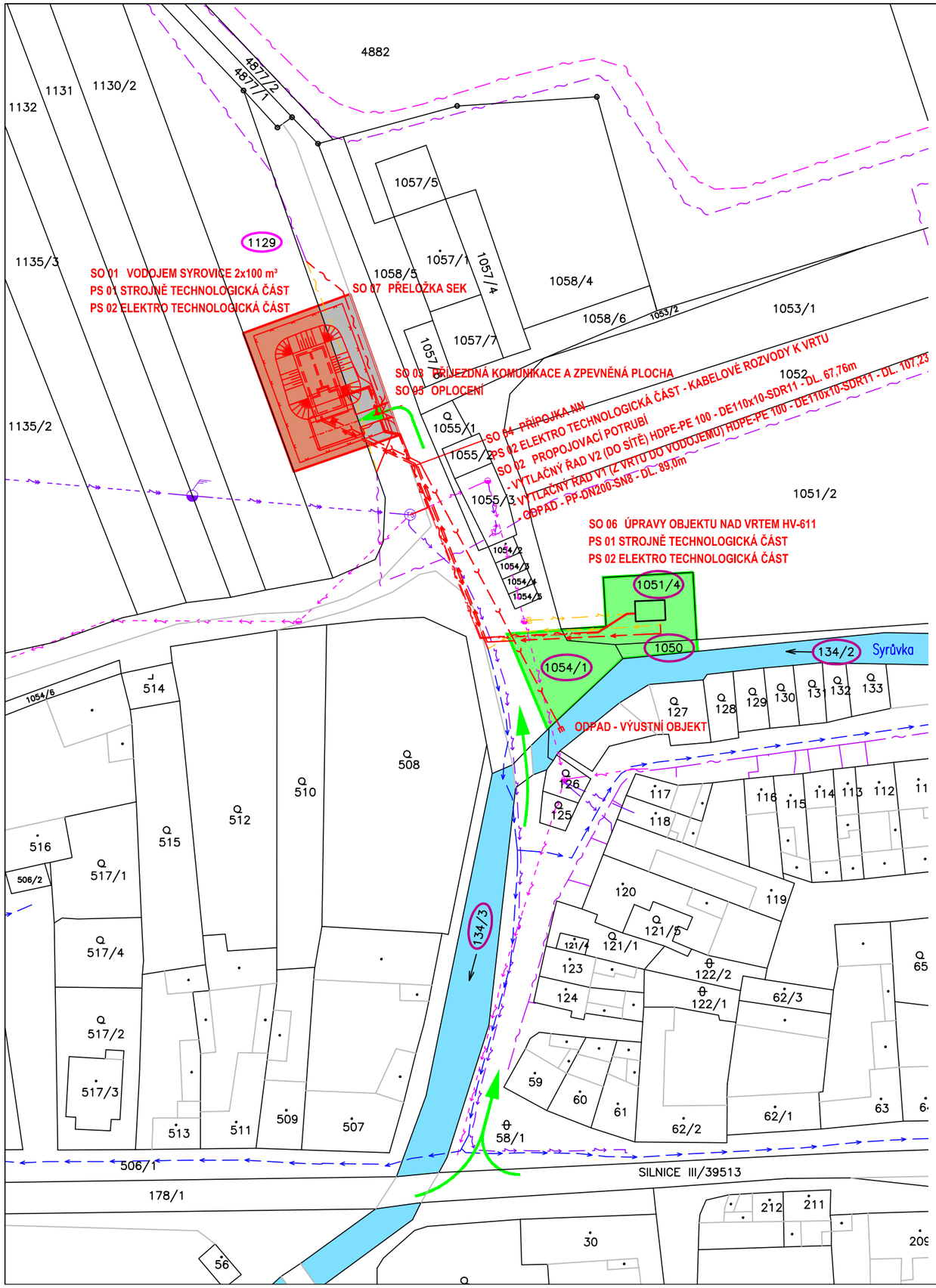

LEGENDA:

STÁVAJÍCÍ INŽENÝRSKÉ SÍTĚ:
- VODOVOD
- SDĚLOVACÍ KABEL O2
- SDĚLOVACÍ KABEL NET4GAS
- NADZEMNÍ VEDENÍ VN
- NADZEMNÍ VEDENÍ NN
- PODZEMNÍ VEDENÍ NN

RUŠENÉ INŽENÝRSKÉ SÍTĚ:
- VODOVOD
- KABEL NN
- SDĚLOVACÍ KABEL

NAVRHOVANÉ INŽENÝRSKÉ SÍTĚ:
- VODOVOD
- SDĚLOVACÍ KABEL
- KABEL NN
- ODPADNÍ POTRUBÍ

DOTČENÉ PARCELY:
- 1050 VE VLASTNICTVÍ OBCE
- 1129 V SOUKROMÉM VLASTNICTVÍ
- TRVALÝ ZÁBOR ZPF - 580 m²
- TRVALÝ ZÁBOR OSTATNÍ PLOCHA - 255 m²
- ZAŘÍZENÍ STAVENIŠTĚ - 675 m²
- PŘÍJEZD NA STAVENIŠTĚ

PÖYRY

Pöyry Environment a.s. Botanická 834/56, 602 00 Brno	Tel: +420 541 554 111 Fax: +420 541 211 205	E-mail : trade.wecz@poyry.com http://www.poyry.cz
Zodpovědný projektant ING. VÁCLAV KAŠTAN	Hlavní inženýr projektu ING. VÁCLAV KAŠTAN	Vedoucí střediska ING. VÁCLAV KAŠTAN
Vypracoval ING. PETR CHALOUPKA	Kontroloval ING. TOMÁŠ PLESKÝ	Zakázkové číslo 3A12333.41B01
Datum 02/2013	Stupeň dokumentace DSP	Název souboru E2_sit_POV.dwg

Akce

VODOJEM SYROVICE

E. ZÁSADY ORGANIZACE VÝSTAVBY

Příloha

SITUACE

Objednatel

OBEC SYROVICE

Měřítko	Příloha
1 : 1000	E.2.