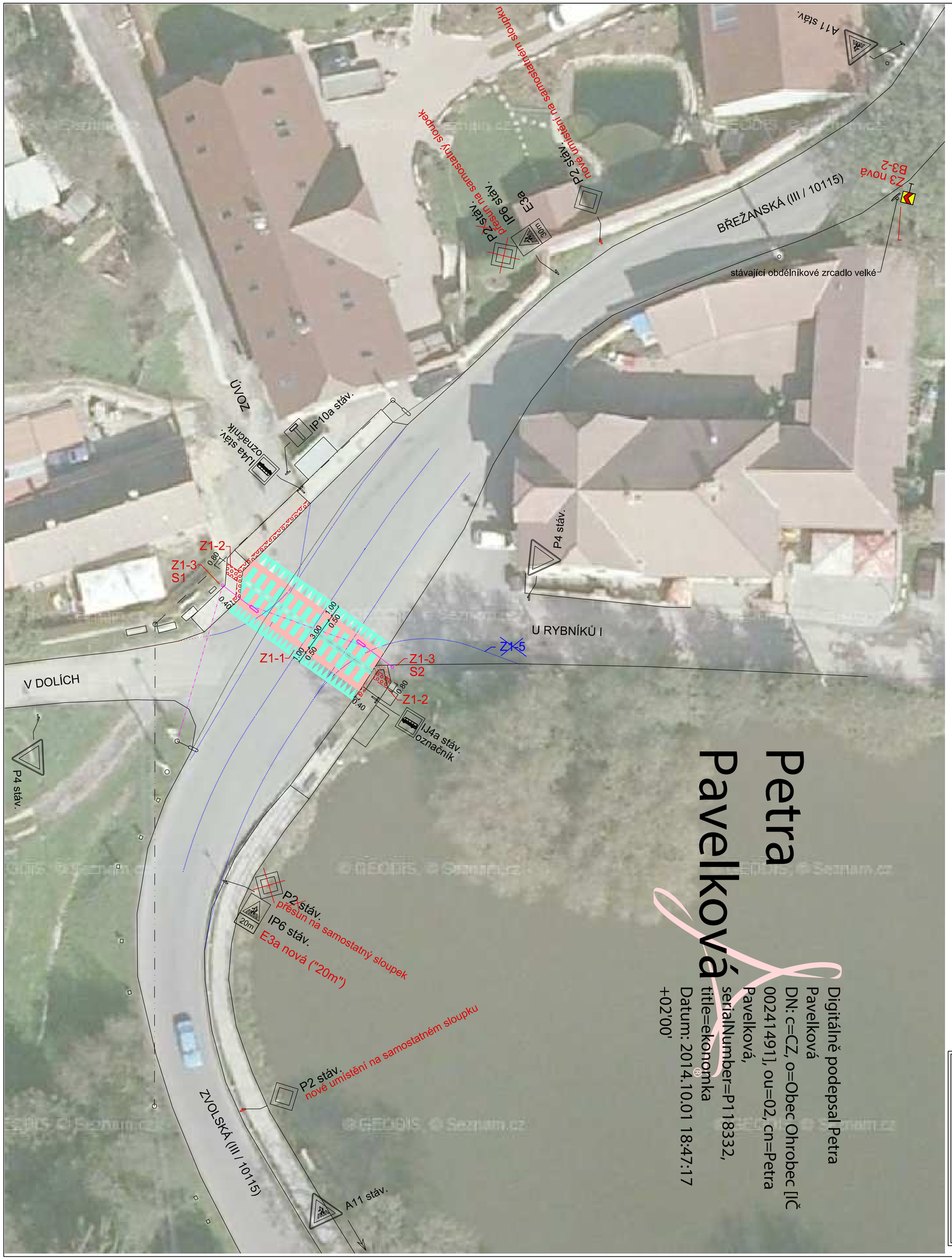


## Z1) ZVOLSKÁ - PŘECHOD V CENTRU U AUTOBUSOVÝCH ZASTÁVEK

### Z1-1...obnova vodorovného značení přechodu :

V7 na červeném podkladu
v ose vodící pás pro nevidomé
V17 před plochou přechodu
dvousložkový plast s reflexním a protismykovým posypem (přísadou) dle TP70
balotina pro zvýšení viditelnosti za vlhka a deště (velikost zrn cca. 1000-2000 µm)

### Z1-2...doplnění signálních a varovných pásů u přechodu:

varovné pásy š.0,40m u obrub do výšky 8cm - doplnit vpravo ve směru Zvole
signální pásy š.0,80m v ose přechodu - doplnit oboustranně
reliéfní červená dlažba pro nevidomé tl. 6cm

### Z1-3...doplnění osvětlení přechodu :

(realizovat pouze na základě pokynu investora - Obec Ohrobec)
2 osvětl. body - S1, S2
2 svítidla Schréder MC2 ZEBRA/150W (levostranná optika)
2 sloupy 6m
2 výložníky 3,0m
vzdušné vedení - AES nebo AYKYz 4x16 (min. průvěs dle výkyvu výložníku)

### Z1-4...doplnění svislého dopravního značení :

v souladu se směrem do Zvole doplnění ve směru Břežany E3a ("20m")
stávající značky P2 přesunuty na samostatné sloupky dle TP65

POZNÁMKY :

### Z1-5...prověření možnosti stavebních úprav :

je nutná stavební rekonstrukce rozsáhlého úseku hlavní komunikace a navazujících místních komunikací včetně úpravy a optimalizace umístění autobusových zastávek.

PŘED ZAHÁJENÍM PRACÍ PŘÍMÝ ZHOTOVITEL OVĚŘÍ AKTUÁLNÍ PRŮBĚH INŽENÝRSKÝCH SÍTÍ, SÍTĚ V NUTNÉM ROZSAHU NECHÁ VYTÝČIT A BUDE POSTUPOVAT V SOULADU S PLATNÝMI PŘEDPISY PRO OCHRANU TĚCHTO SÍTÍ A POKYNY PŘÍSLUŠNÉHO SPRÁVCE SÍTĚ.

JE NUTNO RESPEKTOVAT OCHRANNÁ PÁSMA VŠECH SÍTÍ A POSTUPOVAT TAK, ABY NEDOŠLO K NARUŠENÍ JAKÉKOLIV ČÁSTI JEJICH VEDENÍ A ZAŘÍZENÍ.

Dokumentace byla odsouhlasena na jednání konaném 23.5. 2014 v sídle OÚ Ohrobec za účasti POLICIE ČR-DI, Měú Černošice-OD, KSÚS, Obce Ohrobec a projektanta.

Zápis z jednání je obsahem přílohy A.1. (Průvodní a technická zpráva).

KOMUNIKACE JSOU V OBCI (INTRAVILÁNU)...na okraji obce značení IS12a a IS12b

V OBCI JE ZAKÁZÁNO PŘEDJÍŽDĚNÍ STANOVENÍM ZÓNY SVISLÝM DOPRAVNÍM ZNAČENÍM (IP25a a IP25b se značkou B21a)

Digitálně podepsal Petra Pavelková
DN: c=CZ, o=Obec Ohrobec [IČ 00241491], ou=02, cn=Petra Pavelková, serialNumber=P118332, title=ekonomka
Datum: 2014.10.01 18:47:17 +02'00'

| | | | |
|---|---|---|---|
| **HENIG** - projektová a inženýrská kancelář<br>K Roli 16, 321 02 Plzeň, CZ tel.,fax. +420 377 828 409 | | | KONTROLA<br>ING. JAN HENIG |
| OBJEDNATEL-INVESTOR<br>Obec Ohrobec, V Dolích 5, 252 45 Ohrobec | | MÍSTO<br>obec Ohrobec, k.ú. Ohrobec - 709352<br>kraj Středočeský, Praha - západ | |
| NÁZEV AKCE<br>Dopravní opatření ke zvýšení bezpečnosti dopravy v obci Ohrobec, Praha - západ | | DATUM<br>4/2014 | PARÉ č. |
| | | MĚŘÍTKO<br>1:250 | |
| | | ČÍSLO ZAKÁZKY<br>140207 | |
| OBSAH PŘÍLOHY<br>Z1) ZVOLSKÁ - PŘECHOD V CENTRU U AUTOBUSOVÝCH ZASTÁVEK | | STUPEŇ<br>DIO<br>PDPS | |
| HLAVNÍ INŽENÝR PROJEKTU<br>ING. JAN HENIG | ZODPOVĚDNÝ PROJEKTANT<br>ING. JAN HENIG | VYPRACOVAL<br>ING. JAN HENIG | PŘÍLOHA č.<br>B.2.4. |