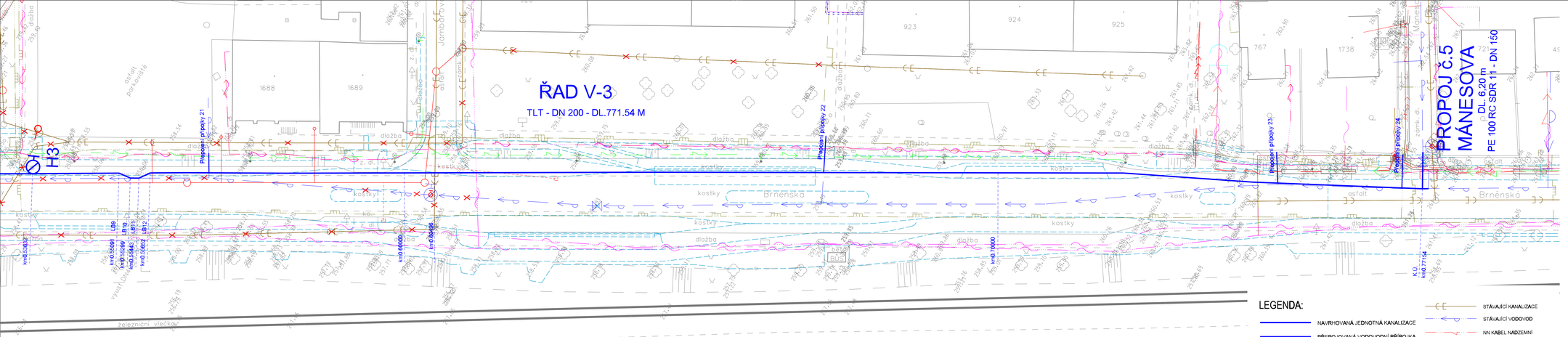

KLAD LISTŮ:

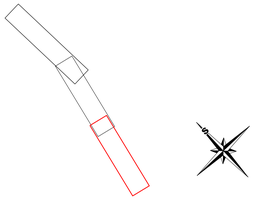

POZNÁMKA:

TRASY PODZEMNÍCH VEDENÍ INŽENÝRSKÝCH SÍTÍ JSOU ZAKRESLENY ORIENTAČNĚ. STAVEBNÍK SI JEJICH PŘESNOU POLOHU NECHÁ VYTYČIT A STANOVÍT PODMÍNKY OCHRANY OD JEJICH SPRÁVCŮ PŘED ZAHÁJENÍM VÝKOPOVÝCH PRACÍ. ZÁKRESY PŘEPOJOVANÝCH ODBOČEK JSOU POUZE ORIENTAČNÍ, PŘESNÁ POLOHA BUDE STANOVENA DLE SKUTEČNĚ ZJIŠTĚNÉHO STAVU BĚHEM REALIZACE STAVBY

LEGENDA:

- NAVRHOVANÁ JEDNOTNÁ KANALIZACE
- PŘEPOJOVANÁ VODOVODNÍ PŘÍPOJKA
- KANALIZACE NAVRŽENÁ V RÁMCI SOUVISEJÍCÍ STAVBY
- RUŠENÁ KANALIZACE
- RUŠENÝ VODOVOD
- OBRYS NAVRŽENÉ KOMUNIKACE - SOUVISEJÍCÍ STAVBA
- NAVRHOVANÁ ULIČNÍ VPUST - SOUVISEJÍCÍ STAVBA
- STÁVAJÍCÍ KANALIZACE
- STÁVAJÍCÍ VODOVOD
- NN KABEL NADZEMNÍ
- NN KABEL PODZEMNÍ
- VN KABEL NADZEMNÍ
- VEŘEJNÉ OSVĚTLENÍ
- PLYNOVOD NTL
- PLYNOVOD STL
- SDĚLOVACÍ KABEL PODZEMNÍ

Revize	Datum revize	Schválil
-	-	-

AQUA PROCON

AQUA PROCON s.r.o.
Projektová a inženýrská společnost
Divoká Praha
Dukelských hrdinů 12, 170 00 Praha 7
tel.: 266 100 335, fax: 266 712 140
E-mail: info@aqua-procon.cz, www.aqua-procon.cz

Vedoucí projektu	Ing. Daniel Kučický	Podpis	Paré č.
Zástupce vedoucího projektu	Ing. Pavel Martan		
Zodpovědný projektant	Ing. Pavel Martan		
Vypracoval	Ing. Martina Vyšehlídková		
Kontroloval	Ing. Radovan Haloun, CSc.		
Investor	Svazek vodovodů a kanalizací Tišnovsko		
Objednatel	Svazek vodovodů a kanalizací Tišnovsko		

Akce

TIŠNOV, BRNĚNSKÁ
OPRAVA VODOVODU

Část: D. DOKUMENTACE OBJEKTŮ

Příloha: SITUACE STAVBY Č.3

Zakázkové číslo	1434215-00
Stupeň	DPS
Datum	06/2018
Soubor	SIT_STAVBY.dgn
Tiskový soubor	D.2.3_R12_DCEP.T
Formát	6 x A4
Měřítko	1 : 250
Číslo přílohy	D.2.3
Revize	0