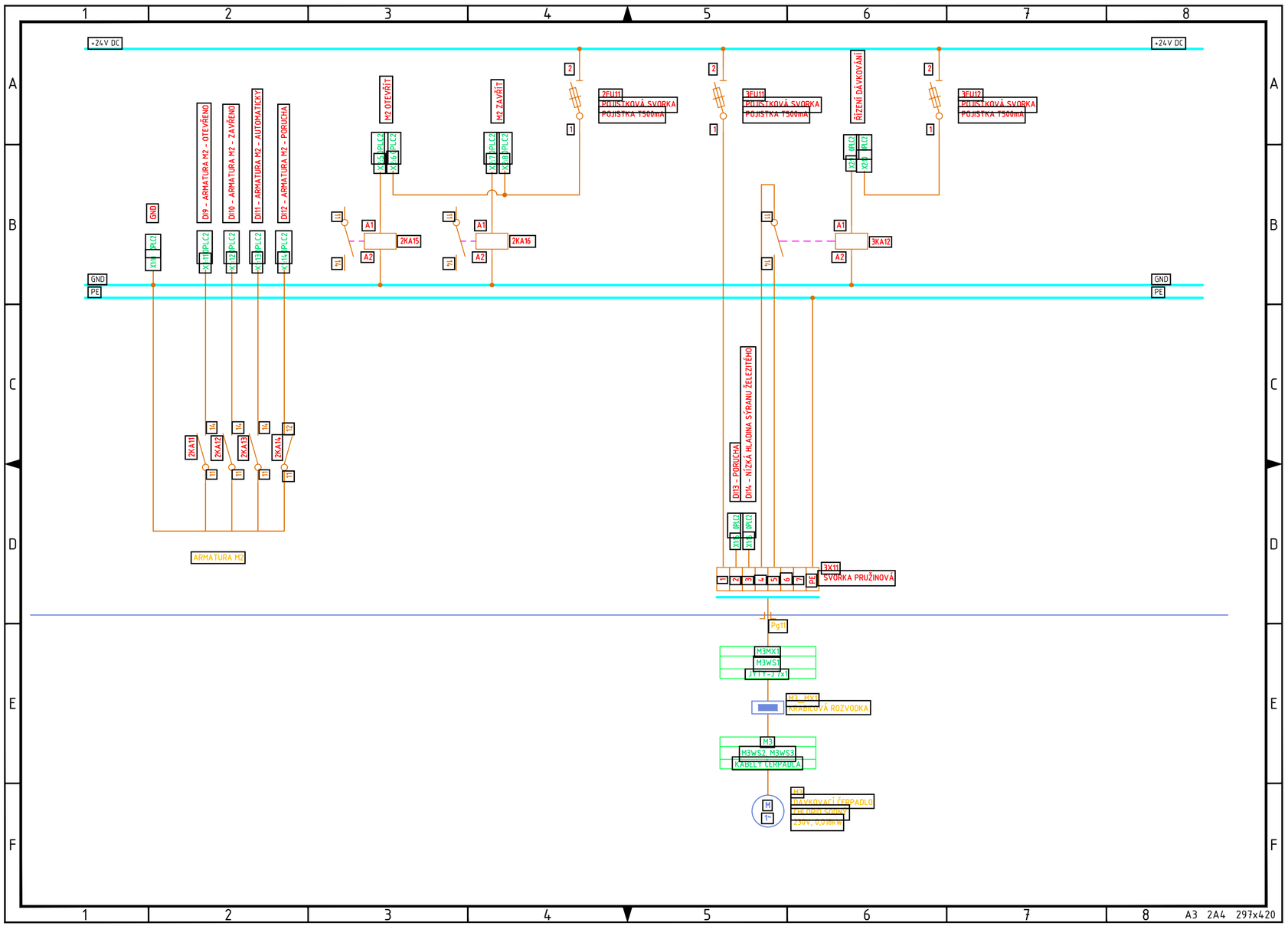

REV.	DATUM	POPIS
0	07/2025	DPS - ČISTOPIS

Ing. Jan Nedvěd
Projektování, montáž, opravy, výroba a revize elektrických zařízení
Bavoryně 55, 267 51 Zdice
IČ: 02262959, DIČ: CZ8307170608
mob.: +420 736 404 243
e-mail: nedved.jan@gmail.com

Kreslil: ING. JAN PERGL

Odp. projektant: ING. JAN NEDVĚD

STAVEBNÍK (OBJEDNATEL):
OBEC ČERNÉ VODĚRADY
NÁM. LÍPY SVOBODY 47, 281 63 ČERNÉ VODĚRADY

ZPRACOVATEL DOKUMENTACE: Vodohospodářský rozvoj a výstavba a.s. Nábřežní 90/4, 150 00 Praha 5

ZPRACOVATEL PŘÍLOHY:

ODPOVĚDNÝ PROJEKTANT:

HLAVNÍ PROJEKTANT: ING. D. BRÁBNÍK

VEDOUCÍ PROJEKT. TÝMU: ING. J. VRKOČ

[redacted]

NÁZEV ZÁMĚRU:
PŘIPOJENÍ VODOVODU ČERNÉ VODĚRADY NA SV REGION JIH

NÁZEV ČÁSTI:
D.2-02 DSO 04.6 ELEKTROČÁST A SŘTP VDJ ČERNÉ VODĚRADY

NÁZEV PŘÍLOHY:
ROZVÁDĚČ RM1 VDJ, ČÁST 9/13

STUPEŇ:	DPS		
SOUBOR:	D.4.11 Rozváděč RM1 VDJ.dwg		
KRAJ:	STŘEDOČESKÝ	DATUM:	07/2025
K.Ú.:	ČERNÉ VODĚRADY	ZAKÁZKA:	4333/002
FORMÁT:	2A4	PARÉ:	
MĚŘÍTKO:	-		
PŘÍLOHA ČÍSLO:	D.2.02-2.10		

Tato dokumentace včetně všech příloh (s výjimkou dat poskytnutých objednatelem) je duševním vlastnictvím akciové společnost Vodohospodářský rozvoj a výstavba a.s.Objednatel této dokumentace je oprávněn ji využít k účelům vyplývajícím z uzavřené smlouvy bez jakéhokoliv omezení. Jiné osoby (jak fyzické, tak právnické) nejsou bez předchozího výslovného souhlasu objednatele oprávněny tuto dokumentaci ani její části jakkoli využívat, kopírovat (ani jiným způsobem rozmnožovat) nebo zpřístupnit dalším osobám.