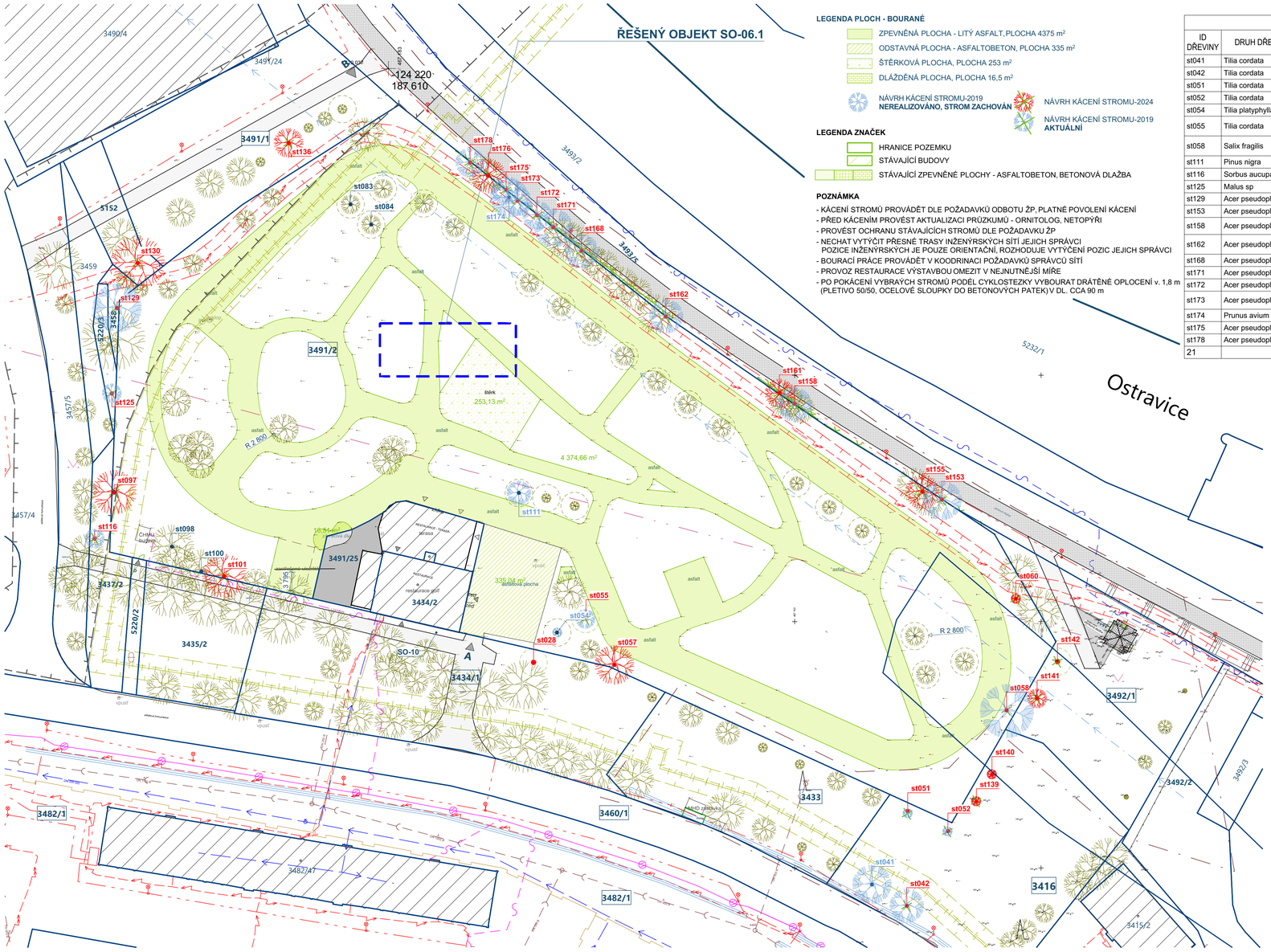

LEGENDA PLOCH - BOURANÉ

- ZPEVNĚNÁ PLOCHA - LITÝ ASFALT, PLOCHA 4375 m²
- ODSTAVNÁ PLOCHA - ASFALTOBETON, PLOCHA 335 m²
- ŠTĚRKOVÁ PLOCHA, PLOCHA 253 m²
- DLÁŽDĚNÁ PLOCHA, PLOCHA 16,5 m²
- NÁVRH KÁCENÍ STROMU-2019 **NEREALIZOVÁNO, STROM ZACHOVÁN**
- NÁVRH KÁCENÍ STROMU-2024
- NÁVRH KÁCENÍ STROMU-2019 **AKTUÁLNÍ**

LEGENDA ZNAČEK

- HRANICE POZEMKU
- STÁVAJÍCÍ BUDOVY
- STÁVAJÍCÍ ZPEVNĚNÉ PLOCHY - ASFALTOBETON, BETONOVÁ DLAŽBA

POZNÁMKA

- KÁCENÍ STROMŮ PROVÁDĚT DLE POŽADAVKŮ ODBOTU ŽP, PLATNÉ POVOLENÍ KÁCENÍ
- PŘED KÁCENÍM PROVÉST AKTUALIZACI PRŮZKUMŮ - ORNITOLOG, NETOPÝŘI
- PROVÉST OCHRANU STÁVAJÍCÍCH STROMŮ DLE POŽADAVKU ŽP
- NECHAT VYTÝČIT PŘESNÉ TRASY INŽENÝRSKÝCH SÍTÍ JEJICH SPRÁVCI POZICE INŽENÝRSKÝCH JE POUZE ORIENTAČNÍ, ROZHODUJE VYTÝČENÍ POZIC JEJICH SPRÁVCI
- BOURACÍ PRÁCE PROVÁDĚT V KOODRINACI POŽADAVKŮ SPRÁVCŮ SÍTÍ
- PROVOZ RESTAURACE VÝSTAVBOU OMEZIT V NEJNUTNĚJŠÍ MÍŘE
- PO POKÁCENÍ VYBRAÝCH STROMŮ PODÉL CYKLOSTEZKY VYBOURAT DRÁTĚNÉ OPLOCENÍ v. 1,8 m (PLETIVO 50/50, OCELOVÉ SLOUPKY DO BETONOVÝCH PATEK) V DL. CCA 90 m

NÁVRH KÁCENÍ STROMŮ 2019

ID DŘEVINY	DRUH DŘEVINY	PRŮMĚR KMENE [mm]	POZNÁMKA
st041	Tilia cordata	330	NEKÁCÍME 2024
st042	Tilia cordata	230	PARKOVIŠTĚ
st051	Tilia cordata	160	PARKOVIŠTĚ, PROSYCHÁ
st052	Tilia cordata	100	PARKOVIŠTĚ
st054	Tilia platyphylla	150	NEKÁCÍME 2024
st055	Tilia cordata	180	PŘÍPOJKA VODY, POŠKOZENÍ
st058	Salix fragilis	1350	PARKOVIŠTĚ, VELMI STARÝ STROM, NETOPÝŘI
st111	Pinus nigra	290	NEKÁCÍME 2024
st116	Sorbus aucuparia	210	ODUMÍRÁ
st125	Malus sp	130	ODUMÍRÁ
st129	Acer pseudoplatanus	530	NEBEZPEČÍ PÁDU
st153	Acer pseudoplatanus	270, 190	HRÁZ, VRLOSTLÉ PLETIVO
st158	Acer pseudoplatanus	180, 210, 220	HRÁZ, VRLOSTLÉ PLETIVO
st162	Acer pseudoplatanus	290	HRÁZ, VRLOSTLÁ BET. PATKA
st168	Acer pseudoplatanus	260	HRÁZ, VRLOSTLÉ PLETIVO
st171	Acer pseudoplatanus	310	HRÁZ, VRLOSTLÉ PLETIVO
st172	Acer pseudoplatanus	50, 270	HRÁZ, VRLOSTLÉ PLETIVO
st173	Acer pseudoplatanus	270, 270, 130, 130, 100, 160	HRÁZ, VRLOSTLÉ PLETIVO
st174	Prunus avium	290	NEKÁCÍME 2024
st175	Acer pseudoplatanus	260	HRÁZ, VRLOSTLÉ PLETIVO
st178	Acer pseudoplatanus	310	HRÁZ, VRLOSTLÉ PLETIVO
21			

NÁVRH KÁCENÍ STROMŮ 2024

ID DŘEVINY	DRUH DŘEVINY	PRŮMĚR KMENE [mm]	POZNÁMKA
st028	Salix alba	větve	PŘÍPOJKA NN, výmladky z pařezu
st042	Tilia cordata	230	PARKOVIŠTĚ
st051	Tilia cordata	160	PARKOVIŠTĚ, PROSYCHÁ
st052	Tilia cordata	100	PARKOVIŠTĚ
st055	Tilia cordata	180	PŘÍPOJKA VODY, POŠKOZENÍ
st057	Betula pendula	460, 320	PŘÍPOJKA KANALIZACE, STARÝ STROM
st058	Salix fragilis	1350	PARKOVIŠTĚ, VELMI STARÝ STROM, NETOPÝŘI
st060	Betula pendula	360	HRÁZ, SUCHÝ
st097	Betula pendula	530	OPLOCENÍ, MÍRNĚ PROSYCHÁ
st101	Betula pendula	400	OPLOCENÍ, BUDKY PRO NETOPÝRY
st116	Sorbus aucuparia	210	ODUMÍRÁ
st125	Malus sp	130	ODUMÍRÁ
st129	Acer pseudoplatanus	530	NEBEZPEČÍ PÁDU
st130	Salix alba	810	SNÍŽENÁ STABILITA
st136	Salix caprea	410	HNILOBA
st139	Tilia cordata	40	PARKOVIŠTĚ, NOVÁ VÝSADBA
st140	Tilia cordata	40	PARKOVIŠTĚ, SUCHÝ
st141	Tilia cordata	180	PARKOVIŠTĚ, VRŮSTÁ DO KORUNY VRBY
st142	Tilia cordata	40	PARKOVIŠTĚ
st153	Acer pseudoplatanus	270, 190	HRÁZ, VRLOSTLÉ PLETIVO
st155	Acer pseudoplatanus	270, 190, 160	HRÁZ, VRLOSTLÉ PLETIVO
st158	Acer pseudoplatanus	180, 210, 220	HRÁZ, VRLOSTLÉ PLETIVO
st161	Acer pseudoplatanus	270	HRÁZ, VRLOSTLÉ PLETIVO
st162	Acer pseudoplatanus	290	HRÁZ, VRLOSTLÁ BET. PATKA
st168	Acer pseudoplatanus	260	HRÁZ, VRLOSTLÉ PLETIVO
st171	Acer pseudoplatanus	310	HRÁZ, VRLOSTLÉ PLETIVO
st172	Acer pseudoplatanus	50, 270	HRÁZ, VRLOSTLÉ PLETIVO
st173	Acer pseudoplatanus	270, 270, 130, 130, 100, 160	HRÁZ, VRLOSTLÉ PLETIVO
st175	Acer pseudoplatanus	260	HRÁZ, VRLOSTLÉ PLETIVO
st176	Acer pseudoplatanus	240, 260, 130, 160	HRÁZ, VRLOSTLÉ PLETIVO
st178	Acer pseudoplatanus	310	HRÁZ, VRLOSTLÉ PLETIVO
31			

LEGENDA INŽENÝRSKÝCH SÍTÍ - STÁVAJÍCÍ TRASY

- OSA A SMĚR PREFERENČNÍHO PROUDĚNÍ PODZEMNÍCH VOD PŘEDPOKLÁDANÁ HL. NARAŽENÍ ZVODNĚ 22 m POD P.T.
- VODOVOD, SPRÁVCE, SMVaK
- KANALIZACE - JEDNOTNÁ, SPRÁVCE, SMVaK
- DATOVÁ SÍŤ, METALICKÝ KABEL, SPRÁVCE CETIN
- DATOVÁ SÍŤ, OPTICKÝ KABEL, SPRÁVCE CETIN
- PODZEMNÍ VEDENÍ NN do 1 kV, SPRÁVCE ČEZ DISTRIBUCE, OP 1,0 m
- PODZEMNÍ VEDENÍ VN do 35 kV, SPRÁVCE ČEZ DISTRIBUCE, OP 2,0 m
- DATOVÁ SÍŤ, METALICKÝ KABEL, SPRÁVCE ČEZ TPS
- DATOVÁ OPTICKÁ SÍŤ, REZERVNÍ CHRÁNIČKY, SPRÁVCE MOS - 1x DURALINE
- DATOVÁ OPTICKÁ SÍŤ, REZERVNÍ CHRÁNIČKY, SPRÁVCE MOS - 2x DURALINE
- VEŘEJNÉ OSVĚTLENÍ, VEDENO V ZEMI, SPRÁVCE MOS
- PODZEMNÍ TEPLOVOD, SPRÁVCE VEOLIA, OP 2,5 m
- RÁDIORELÉOVÁ TRASA, SPRÁVCE ? (T-Mobile poskytovatel, dle MAPA ÚAP FM)
- OCHRANNÉ PÁSMO
- HRANICE STAVENIŠTĚ - MAX. ROZSAH, ROZSAH BUDE UPRAVOVÁN DLE POTŘEB VÝSTAVBY

± 0,000 = 289,00 m.n.m.

Souřadný systém: S-JTSK

Výškový systém: B.p.v. (PODKLADEM STÁVAJÍCÍ ZAMĚŘENÍ)

04.06.2025

PROJEKTSTUDIO EUCZ, s.r.o. - nositel veškerých majetkových autorských práv. Obsah tohoto dokumentu, vyobrazení a návrhy řešení na nich zobrazené požívají jako autorské dílo ochrany dle zákona č. 121/2000 Sb. (autorský zákon).
Obsah tohoto dokumentu, vyobrazení a návrhy řešení na něm zobrazené může být užit pouze na základě písemné smlouvy s PROJEKTSTUDIO EUCZ, s.r.o. Předmětné autorské dílo ani jeho část nesmí být žádným způsobem - v rozporu s ustanoveními autorského zákona a bez udělení licence za úhradu nositele majetkových autorských práv třetí osobě.

GENERÁLNÍ PROJEKTANT (ZHOTOVITEL)

PROJEKTSTUDIO®

PROJEKTSTUDIO EUCZ, s.r.o.
Opavská 6230 / 29a, 708 00 Ostrava
tel.: +420 596 911 126
e-mail: info@projektstudio.cz
IČ: 27787443

www . **P R O J E K T** S T U D I O . cz

ZODPOVĚDNÝ PROJEKTANT	MANAŽER PROJEKTU	PROJEKTANT
Ing. Jakub Duchač	ING. ARCH. DAVID KOTEK	ING. JAKUB DUCHÁČ
	HLAVNÍ INŽENÝR PROJEKTU	**VYPRACOVAL**
	-	ING. JAKUB DUCHÁČ
	ZODPOVĚDNÝ PROJEKTANT	**KONTROLOVAL**
	-	ING. ARCH. DAVID KOTEK

Podepsáno Jakub Duchač
DN: cn=Jakub Duchač, c=CZ, o=Nezávislý odborný poradce, ou=Ing. Jakub Duchač, serialNumber=PNOZ-00000, title=Ing., sn=Duchač, gn=Jakub, mail=jakub.duchac@gmail.com
Datum: 2025.06.04 17:32:44 +02'00'

STAVEBNÍK (OBJEDNATEL)
Statutární město Frýdek-Místek, Radniční 1148, PSČ 738 01

ZPRACOVATEL ČÁSTI PD
ING. JAKUB DUCHÁČ
Mírové náměstí 519/3d, 703 00 Ostrava
tel.: +420 725 385 972
e-mail: ps.duchac@gmail.com
IČO: 21698104

MÍSTO STAVBY
K.Ú Místek [634824], parc.č. 3416, 3491/1, 3491/2, 3492/1, 3434/1, 3460/1, 3482/1

NÁZEV STAVBY (DÍLO)
VOLNOČASOVÝ AREÁL VE FRÝDKU-MÍSTKU

DATUM 05/2025
ZAKÁZKA č. PS_24_23
FORMÁT 8 x A4

STAVEBNÍ OBJEKT (SO)

STUPEŇ PD **DPS**
PARÉ

ČÁST DOKUMENTACE
D.1.1 SO-06.1 LOĎ

MĚŘÍTKO **1:500**

DOKUMENT
KOORDINAČNÍ SITUAČNÍ VÝKRES - BOURACÍ PRÁCE

ČÍSLO DOKUMENTU **C.4**