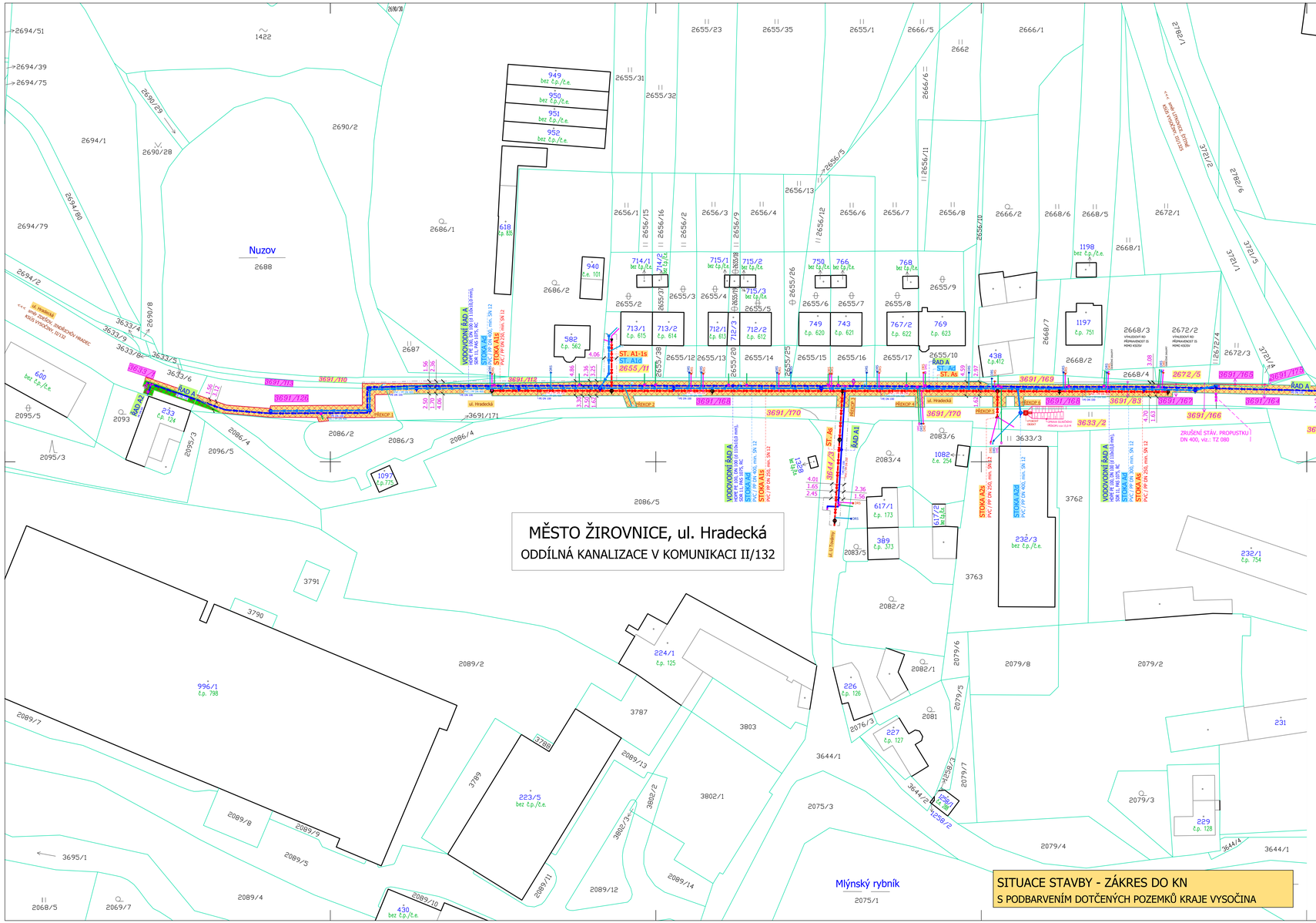

LEGENDA NAVRHOVANÝCH SÍTÍ A OBJEKTŮ

INŽENÝRSKÉ SÍTĚ - NÁVRH, NOVOSTAVBA / PŘELOŽKA

SPLAŠKOVÁ KANALIZACE - NÁVRH, NOVOSTAVBA

- KANALIZACE SPLAŠKOVÁ (GRAVITAČNÍ) - NÁVRH
- REVIZNÍ KANALIZAČNÍ ŠACHTA - NÁVRH
  - PREFA BETON DN 1000 / PLAST DN 600
- STOKA As — DN 250 — 00.00-25.00
  - NÁZEV STOKY
  - PROFIL ÚSEKU KANALIZACE
  - SPÁD ÚSEKU (‰) - DÉLKA ÚSEKU (M) - vypnuto z tisku
- DRS — SPLAŠKOVÁ KANALIZAČNÍ ODBOČENÍ - NÁVRH
  - ZAKONČENO DOMOVNÍ REVIZNÍ ŠACHTOU d 315 mm
  - DOSTAVBA PŘÍPOJKY - NENÍ PŘEDMĚTEM PD

DEŠŤOVÁ KANALIZACE - NÁVRH, NOVOSTAVBA / PŘELOŽKA

- PVC/PP DN 400 — KANALIZACE DEŠŤOVÁ (GRAVITAČNÍ) - NOVOSTAVBA
- DSK — DEŠŤOVÁ KANALIZACE - NÁVRH, PROFIL, MATERIÁL, DEŠŤ. ODBOČENÍ
  - DEŠŤOVÁ ODBOČENÍ - ZAKONČENO REVIZNÍ ŠACHTOU d 315 mm
  - PRO DEŠŤOVÉ SVODY - OSADIT LAPAČE STŘEŠNÍCH SPLAVENIN /GAKORY/
  - PRO ULIČNÍ VPUSTI (VPUSTI JSOU SOUČÁSTÍ PD "CHODNÍK")
  - DOSTAVBA PŘÍPOJKY - NENÍ PŘEDMĚTEM PD
- STOKA Ad — DN 400 — 00.00-25.00
  - NÁZEV DEŠŤOVÉ STOKY
  - PROFIL ÚSEKU KANALIZACE
  - SPÁD ÚSEKU (‰) - DÉLKA ÚSEKU (M) - vypnuto z tisku
- VTOKOVÝ OBJEKT - NÁVRH — REVIZNÍ KANALIZAČNÍ ŠACHTA - NÁVRH
  - PREFA BETON DN 1000 / PLAST DN 600

VODOVOD - NÁVRH - PŘELOŽKA

- PE DN 100 — PŘELOŽKA VODOVODNÍHO ŘADU - NÁVRH
  - PROFIL ÚSEKU VODOVODNÍHO ŘADU
- SEKČNÍ UZÁVĚR / UZÁVĚR NA ODBOČNÉM ŘADU, PROFIL UZÁVĚRU
- HYDRANT NADZEMNÍ / HYDRANT PODZEMNÍ S FUNKCÍ VZDUŠNÍKU / KALOSVODU
- HUV - HLAVNÍ UZÁVĚR VODY, VODOVOD. ODBOČENÍ, PŘEPOJENÍ PŘÍPOJKY
- VRCHOLOVÝ / LOMOVÝ / BOD VOD. PŘÍPOJKY
- HUV — PE d 32 — HUV - HLAVNÍ UZÁVĚR VODY, VODOVOD. ODBOČENÍ, PŘEPOJENÍ PŘÍPOJKY
- PROFIL ÚSEKU VODOVODNÍ PŘÍPOJKY
- VODOMĚRNÁ ŠACHTA, VODOVODNÍ PŘÍPOJKA

LEGENDA - OSTATNÍ KONSTRUKCE

- START. JÁMA — CÍLOVÁ JÁMA — ŘÍZENÝ PODVRT / PROTLAK POD KOMUNIKACÍ
  - STARTOVACÍ JÁMA, CÍLOVÁ / KONTROLNÍ JÁMA
  - KÓTOVÁNÍ JÁM, DÉLKA PODVRTU
- ÚPRAVA SILNIČNÍHO PŘÍKOPU - PROČISTĚNÍ, HTU
- OCHRANNÉ PÁSMO INŽENÝRSKÝCH SÍTÍ
  - VODOVOD / KANALIZACE - 1,50 m OD KRAJNÍ HRANY POVRCHU TROUBY
  - KABEL NN, KABEL SIGNALIZACE - 1,00 m OD OSY KABELU (NEZASTUPENO)
- ODKAZOVÁ ČÁRA NA DOPLŇUJÍCÍ POPIS

POZNÁMKA :

PŘEDMĚTNÁ STAVBA NAVAZUJE NA PROJEKTY:
1) "REKONSTRUKCE CHODNÍKŮ A VO – ul. HRADECKÁ, ŽIROVNICE", ZPRACOVATEL DOKUMENTACE : ING. VLADIMÍR ZADÁK, DATUM: 11/2022, STUPEŇ PD: DSP, INVESTOR AKCE: MĚSTO ŽIROVNICE, Cholunská 665, 394 68 Žirovnice
2) "II/132 HRANICE KRAJE - ŽIROVNICE" (CELOPLOŠNÁ REKONSTRUKCE KOMUNIKACE II/132 KSÚSV),
ZPRACOVATEL DOKUMENTACE : ING. VLADIMÍR ZADÁK, DATUM: 10/2021, STUPEŇ PD: PDPS,
INVESTOR AKCE: KRAJSKÁ SPRÁVA A ÚDRŽBA SILNIC VYSOČINY, p.o.
PŘEDPOKLÁDÁ SE VZÁJEMNÁ KOORDINACE A SOUBĚŽNÁ REALIZACE VŠECH STAVEB, VČETNĚ PŘEDMĚTNÉ PD.

POZNÁMKA :

1) Dokumentace je zpracována do mapového podkladu Microstation.

PŘEDPIS :

2) Zhotovitel stavby zajistí geodetické osazení fixních výškových bodů, které budou platné pro celou stavbu, a ze kterých budou prováděny kontroly niveliet stávajících terénů a dosažených návrhových niveliet IS jednotlivých úseků.
3) Veškeré práce provádět dle platných norem a technologických postupů při dodržování ustanovení legislativy k BOZP.
4) Veškeré práce provádět při dodržení ustanovení uvedených v textech a výkresech dokumentace, v souladu s povolením stavby, vydáváním dotčených účastníků řízení a orgánů státní správy.
5) Veškeré práce provádět po realizaci předepsaných průzkumů, na základě jejich výsledků a uštěrných dohod ve vazbě na zjištění - vždy zápis do deníku stavby, případně samostatně.
6) Před stavbou inženýrských sítí bude investorem přesáno vytýčení hranic pozemků určených ke stavbě IS. Cílem je předejtí ukončení IS na jiné pozemky než na pozemky ke stavbě určené.
7) Zemní práce provádět po předchozím protokolárním směrovém a hloubkovém vytýčení sítí všech správců. Při zmíření nebo poškození vytýčovacích znaků či fixních bodů, je povinností zhotovitele vytýčení opakovat.
8) Veškeré změny navrhované investorem nebo dodavatelem stavby, musí být v předstihu projednány s projektantem. Jedná se zejména o užití trasy, materiál, komponenty, světlost a spády trubních vedení, zařízení, vybavení, apod. Změny techn. řešení oprot PD provedené zhotovitelem stavby bez souhlasu projektanta se považují za změny provedené svévolně.
9) Při nejasnostech v době stavby, resp. při užitečných zjištění zhotovitele ve vazbě k technickému řešení, je nutné přizvat projektanta k posouzení stavu, resp. upřesnění postupu prací.
10) Před zahájením zemních prací pro navrhovanou síť, se předepisuje provést doplňující průzkumy.
- INŽENÝRSKÉ SÍTĚ = sondy v místech předpokl. křížení (sítě s nezámým průběhem nebo hloubkou uložení dle jejich vytýčení), tzn. předepisuje se koordin. souřiznost ve správci IS pro provádění vytýčení a sond v dostatečném předstihu vůči postupu stavby
- ODBOČENÍ / PŘÍPOJKY = sondy pro ověření příslušných přípojek nebo připojení stávajících přípojek nebo připojení vnitřních rozvodů pro zajištění funkčních normových spádů přípojky, navození souřiznosti s vlastníky nemovitostí
11) Při nasazovávání jiných niveliet nebo při nutnosti provedení vodovodu či kanalizace v jiných spádech, než které jsou uvedeny v PD, bude přizván projektant pro upřesnění technického řešení.
12) Specifikace materiálů je uvedena v samostatných přílohách dokumentace.
13) Veškeré práce a postupy provádět za účelem dosažení bežné kvality a funkčnosti díla obvyklé pro daný charakter stavby. Vše může být doplněno v Zadávacích podmínkách zadavatele, příp. ve Smlouvě o dílo mezi zadavatelem a zhotovitelem.
14) Návrh požžlnu a hloubkového uložení sítí a konstrukcí s tím souvisejících vycházejí koncový stav stavby před předáním objednateli pro zajištění plnění funkce sítě. Zhotovitel stavby se v celém rozsahu nepřebírající zpětného a postupu pro dosažení požadovaného koncového stavu vybudovaného díla. Zhotovitel stavby zajistí realizaci koncového stavu stavby pro předání objednateli volbou vhodných postupů, technologických posloupností a celkovou koordinací stavby, vše při nutnosti dodržení vztahujících se technických a legislativních předpisů a zejména vztahujících se předpisů BOZP.

VLASTNÍCI POZEMKŮ DOTČENÝCH STAVBOU:
PODPISEM VYJADŘUJEME SOUHLAS S VYDÁNÍM ÚZEMNÍHO ROZHODNUTÍ, STAVEBNÍHO POVOLENÍ A S REALIZACÍ PŘEDMĚTNÉ STAVBY .
ZÁROVEŇ SOUHLASÍME S ULOŽENÍM INŽENÝRSKÝCH SÍTÍ (IS), VČETNĚ VNOSU OCHRANNÉHO PÁSMA IS DO KN, POKUD JE DOTČENÝ POZEMEK S OCHRANOU ZEMĚDĚLSKÉHO NEBO LESNÍHO FONDU (POZEMKY ZPF, PUPFL), SOUHLASÍME S DOČASNÝM ODNĚTÍM POZEMKU NEBO JEHO ČÁSTI PO DOBU STAVBY ZE ZPF, příp. PUPFL

ČÍSLO POŘ.	VLASTNÍK DOTČENÉHO POZEMKU, ADRESA	LV	DOTČENÝ POZEMEK (k.ú. Žirovnice) ZT	IČO / DATUM NAROZENÍ RAZÍTKO / PODPIS
k.ú. ŽIROVNICE				
1.	Město Žirovnice / Cholunská 665, 394 68 Žirovnice	10001	3736/9, 3721/3, 3691/44, 3691/83, 3691/110, 3691/112, 3644/3, 3691/170, 3691/169, 3633/2	IČO: 00249505 razítko + podpis
2.	Krajská správa a údržba silnic Vysočiny, p.o. / Kosovská 1122/16, 586 01 Jihlava	964	3736/20, 3736/21, 3736/10, 3736/2, 3691/175, 3691/164, 3691/165, 3691/87, 3691/168, 3633/1, 3691/113, 3691/128	IČO: 00090450 razítko + podpis
3.	STRAKOVÁ EVA, Mgr. / Na Úvoze 725/8, Žďár nad Sázavou 5, 591 01 Žďár nad Sázavou	743	3691/166, 2672/5	datum narození + podpis
4.	ČECHOVÁ Marketa / Na Výsluní 814, 394 68 Žirovnice	1799	2655/11	datum narození + podpis

STAV MAPOVÉHO PODKLADU KATASTRU NEMOVITOSTÍ A VLASTNÍKŮ, KE DNI : 19.12.2023

LEGENDA ZNAČENÍ POZEMKŮ VE VZTAHU KE STAVBĚ - VZOR

- č.p. XXX — ČÍSLO POPISNÉ PRO VYLEPŠENÍ ORIENTACE V SITUACI
- XXXX/YY — ČÍSLO PARCELNÍ PRO VLE EVIDENCE KN - PARCELA POZEMKOVÁ
- + XXX — ČÍSLO PARCELNÍ POZEMKU DLE EVIDENCE KN - PARCELA STAVEBNÍ - POZEMEK SOUSEDNÍ, příp. OSTATNÍ VŮČI STAVBĚ
- XXXX/YY — ČÍSLO PARCELNÍ POZEMKU DLE EVIDENCE KN - PARCELA POZEMKOVÁ - POZEMEK DOTČENÝ STAVBOU
- + #.XXX — ČÍSLO PARCELNÍ POZEMKU DLE EVIDENCE KN - PARCELA STAVEBNÍ - POZEMEK DOTČENÝ STAVBOU

LEGENDA GRAFICKÉHO ZNAČENÍ POZEMKŮ

- ·XXX ·XXX — PARCELNÍ HRANICE TOTOŽNÁ S HRANOU BUDOVY - DLE EVIDENCE KN
- PARCELNÍ HRANICE - VNITŘNÍ ČLENĚNÍ BUDOVY - DLE EVIDENCE KN
- XXXX/YY — PARCELNÍ HRANICE DLE EVIDENCE KN

GRAFICKÉ MĚŘÍTKO: 5 0 5 25 50m

MĚŘÍTKO : 1 : 500

SEVER

Poznámka :

Majetkoprávní vztahy k navrhovaným odbočením (vodovodním, kanalizačním) pro jednotlivé připojované nemovitosti jsou řešeny individuálně po jednotlivých odbočeních v samostatné příloze projektové dokumentace. Pro komplexnost řešení byla odbočení ponechána v tiskovém výstupu.

1) Přepojení stávajících přípojek (vodovodních, kanalizačních) nemovitostí je součástí stavby. Přepojení proběhne za účasti provozovatele vodovodu a kanalizace – ČEVAK, a.s.
2) Dostavba přípojek (vodovodních, kanalizačních), tj. novostavba, není předmětem této dokumentace a stavby veřejného vodovodu/kanalizace, investor: vlastníci nemovitostí.
3) Technická situace stavby – k dispozici u investora /Město Žirovnice/.

Poznámka :

!!! Před zahájením zemních prací zajistí investor stavby směrové a hloubkové vytýčení stávajících inženýrských sítí.
Před zahájením zemních prací, stejně jako v průběhu a po dobu trvání stavby, zajistí zhotovitel stavby vhodnou a účinnou ochranu stávajících sítí pro zamezení jejich poškození.

paré č.:

Zhotovitel: ACAD	Vypracoval: Ing. Vladimír KLIČKA	Odpovědný projektant: Ing. Vladimír KLIČKA	
Investor: Město Žirovnice, Cholunská 665, 394 68 Žirovnice		Okres: PELHŘIMOV	
Název akce: MĚSTO ŽIROVNICE, ul. HRADECKÁ ODDÍLNÁ KANALIZACE V KOMUNIKACI II/132			tel.: 603243494, mail: klicka@projekcekklicka.cz
		Datum	02/2024
		Číslo zakázky	08/2023
		Stupeň	DSJ
SITUACE - ZÁKRES TRAS DO MAPY KN - M - 1 : 500		Číslo přílohy	C.01.