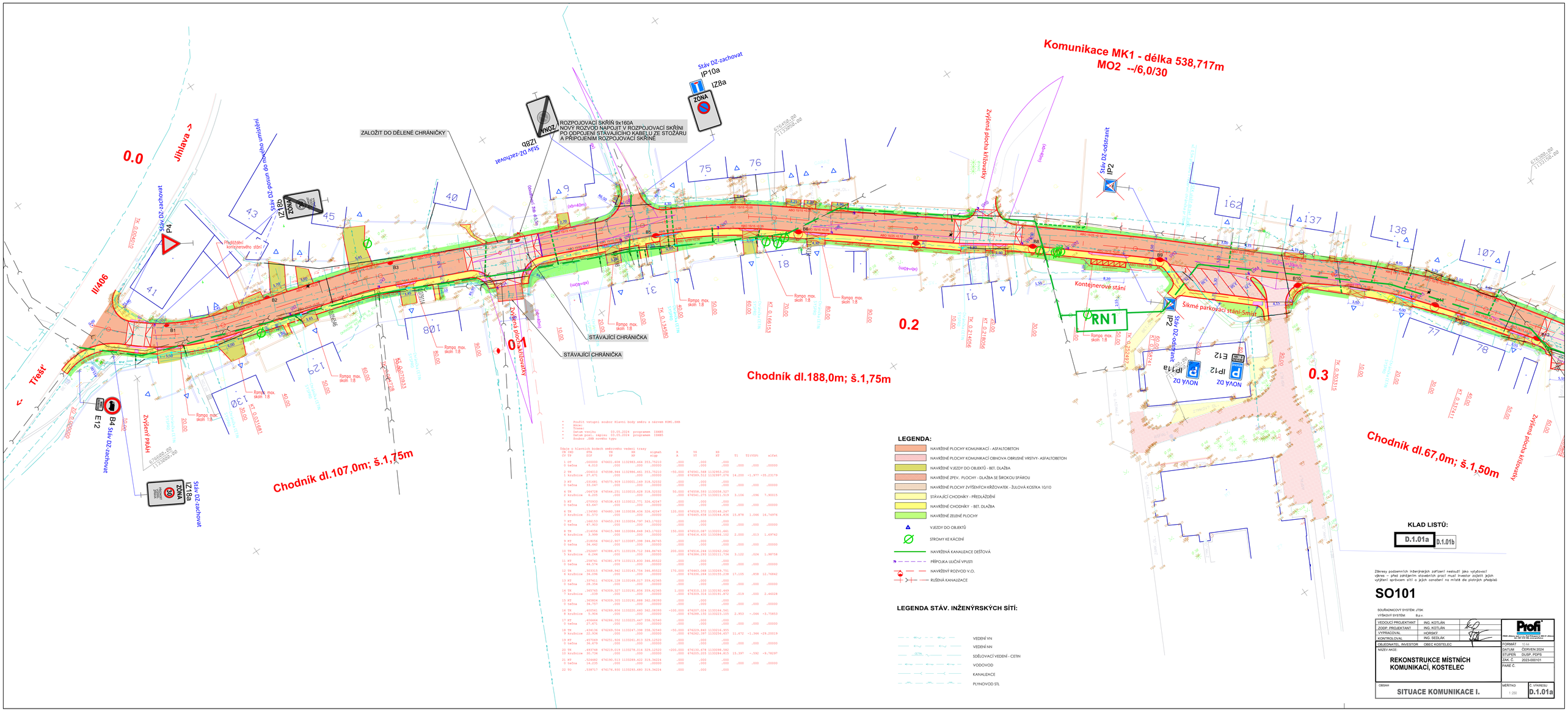



```
*     Použité vstupní soubor hlavní body změry a název KOM1.DMB
*     Akce:
*     Trasa:
*     Datum vzniku          03.05.2024 programem  ZEMĚS
*     Datum poslí, zápisu   03.05.2024 programem  ZEMĚS
*     Soubor .DMB souřadnic typu

Údaje o hlavních bodech směrového vedení trasy
CB IND     RTA          YB           XB          sigmaB          R          YT          XT          T1    T2(VOZ)    alfat
CV TP      DIF          YV           XV          sigmaV          A          YT          XT
 1 OP      .000000  674601.608 1132983.444 353.75210          .000          .000          .000
 0 tečna    0.010          .000          .000          .00000          .000          .000          .000     .000     .00000
 2 TP      .004012  674598.944 1132986.461 353.75210       -50.000  674561.568 1132953.250
 1 kružnice 27.471          .000          .000          .00000          .000  674589.312 1132997.076    14.200  -1.977 -35.23179
 3 KP      .031681  674575.909 1133001.149 318.52032          .000          .000          .000
 0 tečna    33.047          .000          .000          .00000          .000          .000          .000     .000     .00000
 4 TK      .068728  674544.251 1133010.628 318.52032        30.000  674556.593 1133058.527
 2 kružnice  8.205          .000          .000          .00000          .000  674541.275 1133011.519     3.106    .096   7.90015
 5 KP      .070933  674538.433 1133012.771 326.42047          .000          .000          .000
 0 tečna    63.647          .000          .000          .00000          .000          .000          .000     .000     .00000
 6 TK      .134580  674480.188 1133038.434 326.42047        120.000  674528.572 1133148.287
 3 kružnice 31.573          .000          .000          .00000          .000  674483.498 1133144.036    15.878   1.046  16.74976
 7 KP      .166153  674453.293 1133054.797 343.17022          .000          .000          .000
 0 tečna    67.953          .000          .000          .00000          .000          .000          .000     .000     .00000
 8 TK      .214056  674413.988 1133084.848 343.17022        150.000  674510.087 1133201.661
 4 kružnice  3.999          .000          .000          .00000          .000  674414.430 1133084.102     2.000    .013   1.69742
 9 KP      .218056  674412.907 1133087.398 344.86765          .000          .000          .000
 0 tečna    34.443          .000          .000          .00000          .000          .000          .000     .000     .00000
10 TK      .252497  674386.671 1133109.712 344.86765        200.000  674516.264 1133262.062
 5 kružnice  6.244          .000          .000          .00000          .000  674384.293 1133211.734     3.122    .024   1.98758
11 KP      .258741  674381.979 1133113.830 346.85522          .000          .000          .000
 0 tečna    44.574          .000          .000          .00000          .000          .000          .000     .000     .00000
12 TP      .303315  674348.942 1133143.754 346.85522        170.020  674443.068 1133269.751
 6 kružnice 36.098          .000          .000          .00000          .000  674336.264 1133155.238    17.105   .858  12.76842
13 KP      .337411  674326.128 1133169.017 359.62365          .000          .000          .000
 0 tečna    36.354          .000          .000          .00000          .000          .000          .000     .000     .00000
14 TP      .365765  674309.327 1133191.856 359.62365          1.000  674310.133 1133282.649
 7 kružnice  .039          .000          .000          .00000          .000  674309.316 1133191.872      .019     .000   2.46028
15 KP      .365804  674309.305 1133191.888 362.08393          .000          .000          .000
 0 tečna    34.757          .000          .000          .00000          .000          .000          .000     .000     .00000
16 TK      .400561  674289.806 1133220.660 362.08393       -100.000  674207.024 1133164.561
 8 kružnice  5.964          .000          .000          .00000          .900  674288.150 1133223.105     2.953   -.044  +3.75853
17 KP      .406666  674286.352 1133225.647 358.32540          .000          .000          .000
 0 tečna    27.471          .000          .000          .00000          .000          .000          .000     .000     .00000
18 TP      .434136  674269.506 1133247.398 358.32540        -50.000  674229.840 1133216.955
 9 kružnice 22.934          .000          .000          .00000          .000  674262.397 1133256.457    11.672  -1.344 -29.20019
19 KP      .457069  674251.926 1133261.813 329.12522          .000          .000          .000
 0 tečna    36.479          .000          .000          .00000          .000          .000          .000     .000     .00000
20 TP      .493748  674219.019 1133278.014 329.12522       -200.000  674130.678 1133288.582
10 kružnice 30.734          .000          .000          .00000          .000  674205.205 1133284.815    15.397   +.592  +9.78297
21 KP      .524482  674190.513 1133289.422 319.34224          .000          .000          .000
 0 tečna    14.235          .000          .000          .00000          .000          .000          .000     .000     .00000
22 TO      .538717  674176.930 1133293.680 319.34224          .000          .000          .000
```

LEGENDA:

- NAVRŽENÉ PLOCHY KOMUNIKACÍ - ASFALTOBETON
- NAVRŽENÉ PLOCHY KOMUNIKACÍ OBNOVA OBRUSNÉ VRSTVY- ASFALTOBETON
- NAVRŽENÉ VJEZDY DO OBJEKTŮ - BET. DLAŽBA
- NAVRŽENÉ ŽPEV. PLOCHY - DLAŽBA SE ŠIROKOU SPÁROU
- NAVRŽENÉ PLOCHY ZVÝŠENÝCH KŘÍŽOVATEK - ŽULOVÁ KOSTKA 10/10
- STÁVAJÍCÍ CHODNÍKY - PŘEDLÁŽDĚNÍ
- NAVRŽENÉ CHODNÍKY - BET. DLAŽBA
- NAVRŽENÉ ZELENÉ PLOCHY
- VJEZDY DO OBJEKTŮ
- STROMY KE KÁCENÍ
- NAVRŽENÁ KANALIZACE DEŠŤOVÁ
- PŘÍPOJKA LILUČNÍ VPUSTI
- NAVRŽENÝ ROZVOD V.O.
- RUŠENÁ KANALIZACE

LEGENDA STÁV. INŽENÝRSKÝCH SÍTÍ:

- VEDENÍ VN
- VEDENÍ NN
- SDĚLOVACÍ VEDENÍ - CETIN
- VODOVOD
- KANALIZACE
- PLYNOVOD STL

KLAD LISTŮ:

D.1.01a | D.1.01b

Zákresy podzemních inženýrských zařízení nesloužit jako vytyčovací výkres – před zahájením stavebních prací musí investor zajistit jejich vytýčení správcem sítí a jejich označení na místě dle platných předpisů

SO101

SOUŘADNICOVÝ SYSTÉM: JTSK
VÝŠKOVÝ SYSTÉM: Bpv

VEDOUCÍ PROJEKTANT	ING. KOTLÁN	
ZODP. PROJEKTANT	ING. KOTLÁN	
VYPRACOVAL	HORSKÝ	
KONTROLOVAL	ING. SEDLÁK	
OBJEDNATEL, INVESTOR	OBEC KOSTELEC	

Profi — PROJEKTOVÁ KANCELÁŘ, s.r.o. — IČO 25 24 77 61 — DIČ CZ25247761

NÁZEV AKCE:	REKONSTRUKCE MÍSTNÍCH KOMUNIKACÍ, KOSTELEC
FORMÁT	10 A4
DATUM	ČERVEN 2024
STUPEŇ	DUSP, PDPS
ZAK. Č.	2023-000101
PARÉ Č.	
OBSAH	SITUACE KOMUNIKACE I.
MĚŘÍTKO	1:250
Č. VÝKRESU	D.1.01a