katastrální území: Loučná u Lomu

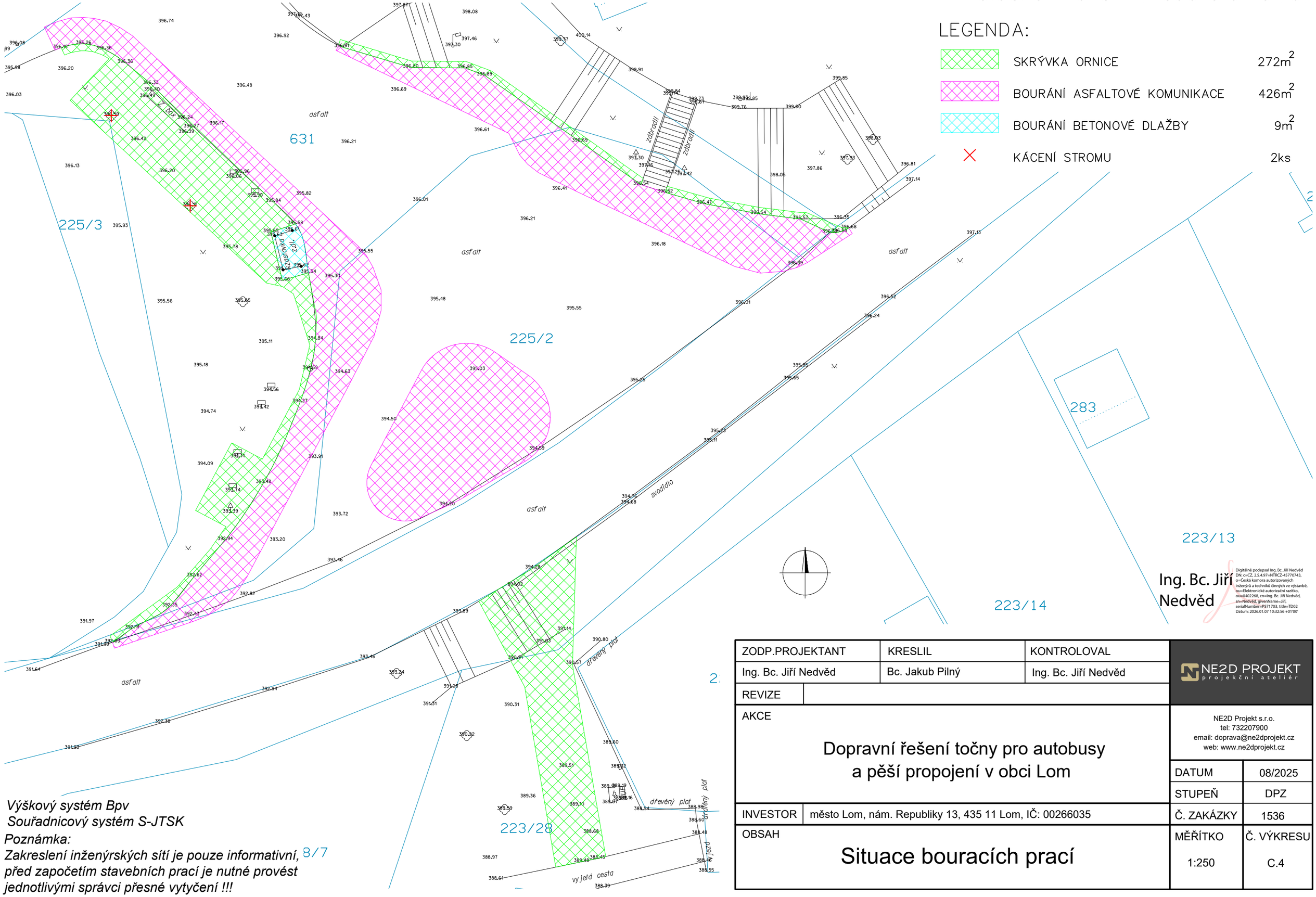

Výškový systém Bpv
Souřadnicový systém S-JTSK
Poznámka:
Zakreslení inženýrských sítí je pouze informativní, před započetím stavebních prací je nutné provést jednotlivými správci přesné vytyčení !!!

8/7

ZODP.PROJEKTANT	KRESLIL	KONTROLOVAL	NE2D PROJEKT projekční ateliér
Ing. Bc. Jiří Nedvěd	Bc. Jakub Pilný	Ing. Bc. Jiří Nedvěd	
REVIZE			
AKCE: Dopravní řešení točny pro autobusy a pěší propojení v obci Lom			NE2D Projekt s.r.o. tel: 732207900 email: doprava@ne2dprojekt.cz web: www.ne2dprojekt.cz
			DATUM: 08/2025
			STUPEŇ: DPZ
INVESTOR	město Lom, nám. Republiky 13, 435 11 Lom, IČ: 00266035		Č. ZAKÁZKY: 1536
OBSAH: Situace bouracích prací			MĚŘÍTKO: 1:250 / Č. VÝKRESU: C.4