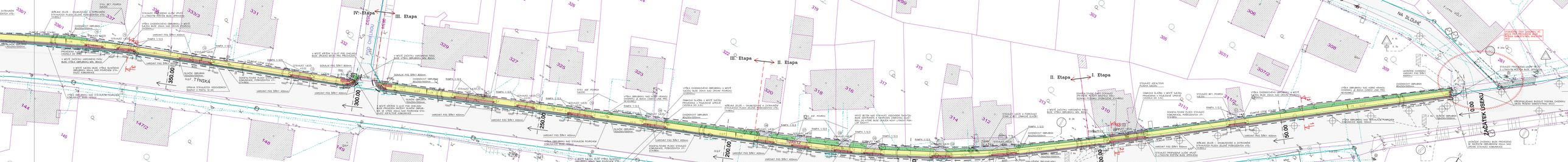

ETAPIZACE STAVBY:

I. ETAPA – STANIČENÍ 0.00–102.00
II. ETAPA – STANIČENÍ 102.00–200.00
III. ETAPA – STANIČENÍ 200.00–295.00
IV. ETAPA – STANIČENÍ 295.00–418.00
V. ETAPA – STANIČENÍ 418.00–571.00
VI. ETAPA – STANIČENÍ 571.00–848.00
VII. ETAPA – STANIČENÍ 848.00–785.00

LEGENDA DOČASNÉHO DOPRAVNÍHO ZNAČENÍ:

PODLE AUSD (DOČASNÉHO DOPRAVNÍHO ZNAČENÍ NA JEDEN DEN PRACÍ (10dm)

A 15	A 15 – PRÁCE NA SILNICI	2x
A 15 / E 16	A 15 – PRÁCE NA SILNICI E 16 – SMĚROVÁ ŠIPKA	1x 1x
B 20a	B 20a – NEJVYŠŠÍ POVOLENÁ RYCHLOST	2x
B 28	B 28 – KONEC VŠECH ZÁKAZŮ	2x
C 4a	C4a – PŘIKÁZANÝ SMĚR OBLIŽIŠTĚ VLEVO	1x
2 4a	2 4a – SMĚROVACÍ DESKA LEVÁ	14x

PRVNÍ 3 ks SMĚROVACÍ DESKY BUDOU OPATŘENY PŘEVLÁČKOVANÝM ŽLUTÝM ODSTÍNEM (ŽLUTÁ NAPLACENÁ NA ODRAZKU)!!!

LEGENDA ČAR:

- VÝKOPOVÉ PRÁCE
- SILNIČNÍ OBRUBNÍK
- TRÁVNÍKOVÝ OBRUBNÍK
- ZÁMKOVÁ DLAŽBA
- BETONOVÁ PALISÁDA
- STAVAJÍCÍ OPLOCENÍ SOUSEDNÍCH POZEMKŮ
- DOČASNÝM STAVAJÍCÍM SLEDÍ

LEGENDA SÍTÍ:

STAVAJÍCÍ:

- VODOVOD (DEVIAN a.s.)
- KANALIZACE (DEVIAN a.s.)
- DOVODNÍ KOMUNIKACE
- SLABOPROUD (TELEFÓNICA O2 a.s.)
- VEDENÍ NIZKÉHO NAPĚTÍ (E-ON a.s.)
- VEDENÍ VYSOKÉHO NAPĚTÍ (E-ON a.s.)
- VEŘEJNÉ OSVĚTLENÍ (TECHNICKÉ SLUŽBY TABOR a.s.)
- VEDENÍ PLYNOVODU (E-ON a.s.)

LEGENDA PLOCH:

- CHODNÍKY, ZÁMKOVÁ DLAŽBA
- VÝKOPY
- VÝROBNÍ A SOMKLÁ PASY
- ASFALTOVÁNÍ
- VEŘEJNÁ ZELEŇ – TRÁVNÍKOVÁNÍ
- STAVAJÍCÍ KOMUNIKACE S ASFALTOVÝM POVRCHEM
- STAVAJÍCÍ CHODNÍKY S ASFALTOVÝM POVRCHEM
- STAVAJÍCÍ CHODNÍKY S POVRCHEM Z BETONOVÉ DLAŽBY
- STAVAJÍCÍ VÝKOPY A OSTATNÍ PEVNÉ PLOCHY
- SKOLNÍ STAVBY

POZNÁMKY:

CHODNÍKY JSOU MĚSTEM KOMUNIKACE (V TŘÍDY DLE ZÁKONA Č. 13/1997 SB., PODLE ČSN 736110 JSOU ZA-ŘAZENY DO FUNKČNÍ SKUPINY MÍSTNÍCH KOMUNIKACÍ III. – MÍSTNÍ KOMUNIKACE).

PŘI OPRAVĚ CHODNÍKŮ BUDOU ZACHOVÁNY STAVAJÍCÍ VÝŠKOVÉ ÚROVNĚ VJEZDŮ A SOUSEDNÍM NEMOVITOSTEM A PŘÍSTUP K NIM BUDE ZACHOVÁN.

NA VÝKRESE JSOU ZAKRESLENY POUZE OBRUBNÍKY, KTERÉ BUDOU STAVAJÍCÍCH NEZASTŘIŽENY (TJ. PŘED ZAHÁJENÍM PRACÍ BUDOU VYMĚNĚNY). OBRUBNÍKY, KTERÉ BUDOU ZASTŘIŽENY, BUDOU VYMĚNĚNY V RÁMCI OPRAVY CHODNÍKŮ.

TO VEDENÍ LZE PROVÁDĚT VYKRAJOVÁNÍM RÝHY PŘI ZACHOVÁNÍ JEDNOHO PŘÍPADNĚ A LEVÉHO PŘÍPADNĚ A LEVÉHO PŘÍPADNĚ PŘÍPADNĚ VÝŠKOVÉ ÚROVNĚ VJEZDŮ.

V KRAJI VÝKAZY CHODNÍKU BUDE ŘEŠENA SPOLUŽITÍ (LIN PŘELEZKA KABELOVÉHO VEDENÍ NA IS STA-NOVENÍ ZÁKLADŮ VÝŠKOVÉ ÚROVNĚ DO SVÉMANU, V DAŘÍM ÚSEKU STANIČENÍ 0.00–385.00 JE NUTNO TYTO PRÁCE KOORDINOVAT.

NÁZEV:	**OPRAVA CHODNÍKU V TÝNSKÉ ULICI**
MAJETEK:	MĚSTO TABOR, ODBOR OPRAVY, ZÁMECKÁ NÁMĚSTÍ 2, 390 15 TABOR
MÍSTO STAVBY:	K.Ú. HORNÍ V TABOŘE

AUTOR PROJEKTU:	Graphic PRO s.r.o. Projekční kancelář Husinecká 2200, 390 02 Tábor tel. 381 25 855, 721 399 667	STAVEBNÍ OBJEKT:	TÁBOR
		PŘÍPRAVA:	AVEDEFT
		PROJEKT:	Dle vyk
		DATUM:	06/2013
		STUPEŇ:	DVS/DSP/ZTV
PROJEKT.: Jiří Pánek, tel.: +420 775 188 785; E-mail: pavel@tabor.com			

PLÁN:	**OPRAVA CHODNÍKU V TÝNSKÉ ULICI** 1. Výkresová část	ČÍSLO VÝKRESU:	C-03A
OBSAH:	**KOORDINAČNÍ SITUACE STAVBY ČÁST A - STANIČENÍ 0.00 - 397.00**	MĚŘÍTKO: 1:200	DATUM: 00