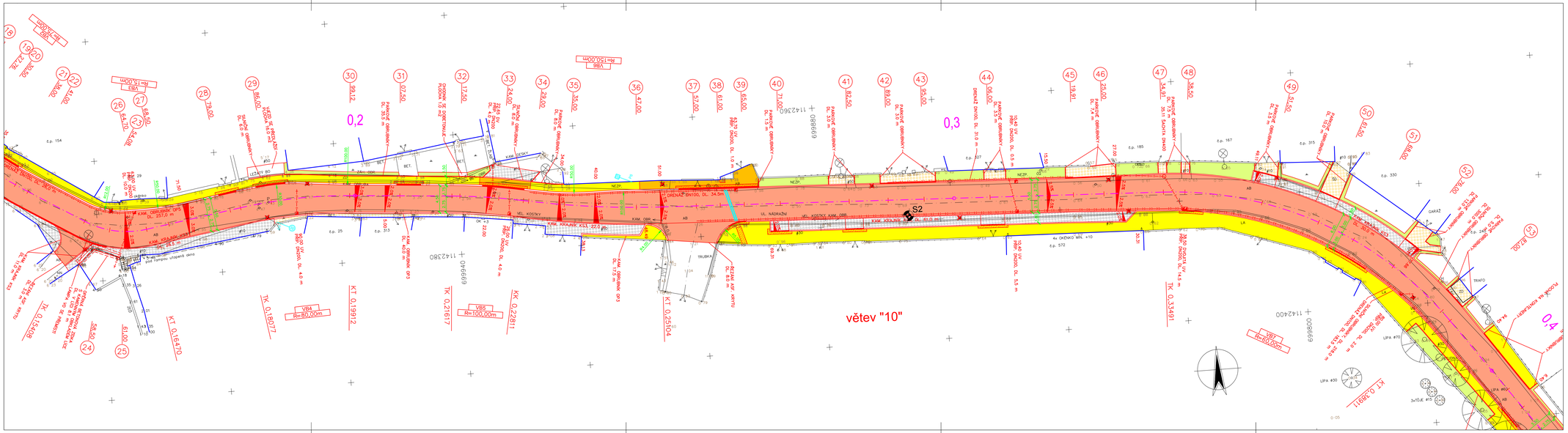

LEGENDA:

- NOVÁ KONSTRUKCE VOZOVKY – KRYT Z ASFALTOVÉHO BETONU (3669.0 m2)
- NOVÁ KONSTRUKCE VOZOVKY – KRYT Z DROBNÝCH KAM. KOSTEK (212.5 m2)
- NOVÁ KONSTRUKCE PARKOVACÍCH ZÁLIVŮ A POJIŽDĚNÝCH PLOCH – KRYT Z DROBNÝCH KAMENNÝCH KOSTEK (313.0 m2)
- NOVÁ KONSTRUKCE CHODNÍKŮ – KRYT ZE ZÁMKOVÉ DLAŽBY (1645.5 m2)
- NOVÁ KONSTRUKCE ZESÍLENÝCH CHODNÍKOVÝCH PŘEJEZDŮ – KRYT ZE ZÁMKOVÉ DLAŽBY (53.0 m2)
- NOVÁ KONSTRUKCE SAMOSTATNÝCH VJEZDŮ A ODRAZNÝCH PROUŽKŮ – KRYT Z DROBNÝCH KAMENNÝCH KOSTEK (212.0 m2)
- NOVÁ KONSTRUKCE VJEZDU – KRYT Z ASFALTOVÉHO BETONU (68.0 m2)
- TERÉNNÍ ÚPRAVA – OHUMUSOVÁNÍ + OSETÍ TRAVOU
- SNÍŽENÝ OBRUBNÍK S VAROVNÝM, SIGNÁLNÍM PÁSEM
- NOVÁ ULIČNÍ VPUST
- RUŠENÁ ULIČNÍ VPUST
- SMÝCENÍ STROMU
- RUŠENÁ DOPRAVNÍ ZNAČKA

Změna	Číslo listu	Vypracoval

Souřadnicový systém s-JTSK.
Výškový systém Bpv.

SO 101

HIP :	VIP : Josef Šedivý		**WAY** project s. r. o. Jindřicha Hradec, Jarošovská 1126/II tel.: 384 321 494, 384 327 505 email: wayproject@wayproject.cz
Projektant : Richard Šindelář	Kontrolował : Ing. Lubomír Hlom	Zodp. projektant : Ing. Lubomír Hlom	

Stavebník : Město Žirovnice		Č. zakázky : 622	Paré č.:
Obec : Žirovnice		Datum : 06/2012	
Stavba : Rekonstrukce ulice Nádražní - Žirovnice		Formát : 6 A4	
		Měřítko : 1:250	
		Stupeň : ZDS, PDPS	
Příloha : Situace stavby, 2. část		Číslo arch. : 13/11	Číslo přílohy : C 1.2.2