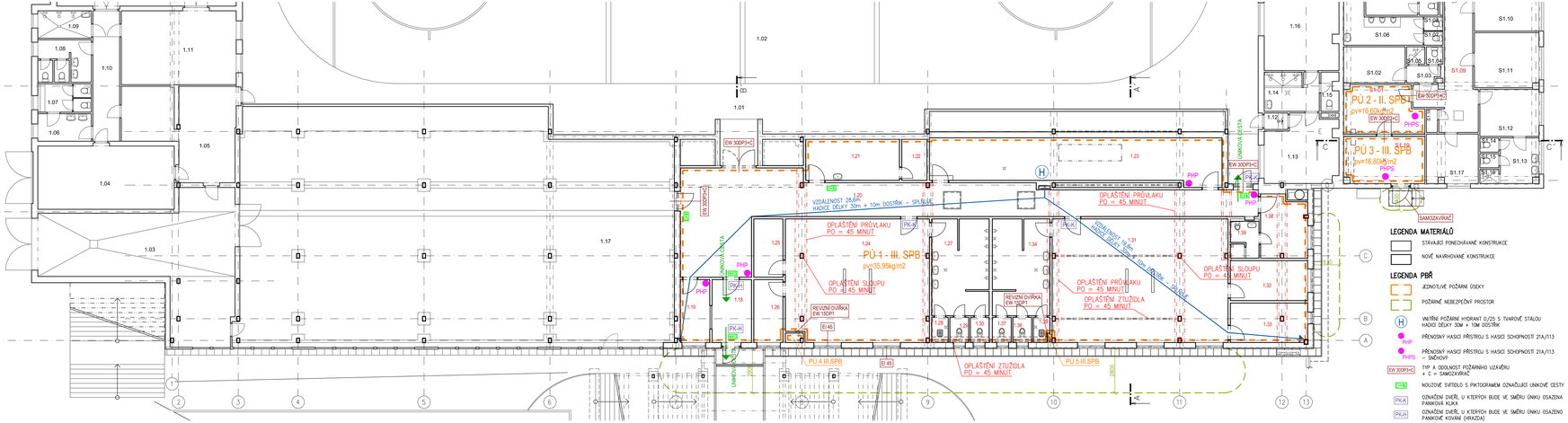

LEGENDA MATERIÁLŮ

- STÁVAJÍCÍ PONECHÁVANÉ KONSTRUKCE
- NOVĚ NAVRHOVANÉ KONSTRUKCE

LEGENDA PBŘ

- JEDNOTLIVÉ POŽÁRNÍ ÚSEKY
- POŽÁRNĚ NEBEZPEČNÝ PROSTOR
- H — VNITŘNÍ POŽÁRNÍ HYDRANT D/25 S TVAROVÉ STAOLU HADICE DÉLKY 30M + 10M DOSTŘIK
- PHP — PŘENOSNÝ HASICÍ PŘÍSTROJ S HASICÍ SCHOPNOSTÍ 21A/113
- PHPS — PŘENOSNÝ HASICÍ PŘÍSTROJ S HASICÍ SCHOPNOSTÍ 21A/113 – SNĚHOVÝ
- EW 30DP3+C — TYP A ODOLNOST POŽÁRNÍHO UZÁVĚRU + C = SAMOZAVIRAČ
- EI 45 — NOUZOVÉ SVÍTIDLO S PIKTOGRAMEM OZNAČUJÍCÍ UNIKOVÉ CESTY
- PK-K — OZNAČÍM DVEŘÍ, U KTERÝCH BUDE VE SMĚRU ÚNIKU OSAZENA PANIKOVÁ KLIKA
- PK-H — OZNAČÍM DVEŘÍ, U KTERÝCH BUDE VE SMĚRU ÚNIKU OSAZENO PANIKOVÉ KOVÁNÍ (KRACLA)

LEGENDA MÍSTNOSTÍ – STÁVAJÍCÍ ČÁST

Číslo	Jméno	Plocha podlahy	Podlaha
ZIMNÍ STADION			
1.01	DOHÁZ LEDOVÉ PLOCHY	423,30	BETONOVÁ MAZANINA
1.02	LEDOVÁ PLOCHA	---	LEDOVÁ PLOCHA
1.03	GARÁŽ	73,30	BETONOVÁ MAZANINA
1.04	ŠATNA	34,90	GUMOVÁ PODLAHA
1.05	ŠATNA	34,10	GUMOVÁ PODLAHA
1.06	WC MUŽŮ – PŘEDSÍŇ	5,95	KERAMICKÁ DLAŽBA
1.07	WC MUŽŮ	6,12	KERAMICKÁ DLAŽBA
1.08	WC ŽENY	9,18	KERAMICKÁ DLAŽBA
1.09	SPRCHA	5,95	KERAMICKÁ DLAŽBA
1.10	CHODBA	14,20	GUMOVÁ PODLAHA
1.11	ŠATNA	34,30	GUMOVÁ PODLAHA
1.12	ŠATNA – PŘEDSÍŇ	1,58	ZATĚŽOVÝ KOBEREC
1.13	ŠATNA	18,51	ZATĚŽOVÝ KOBEREC
1.14	SPRCHA	6,75	KERAMICKÁ DLAŽBA
1.15	WC	2,62	KERAMICKÁ DLAŽBA
1.16	ŠATNA	24,27	ZATĚŽOVÝ KOBEREC
1.17	PROSTOR BEZ VYUŽITÍ	---	UPRAVENÁ ZEMINA
SPORTHOTEL			
01.01	TECHNICKÁ MÍSTNOST PRO SPORTHOTEL	14,79	KERAMICKÁ F1.5 DLAŽBA F1.7
01.02	DENNÍ MÍSTNOST	8,97	KERAMICKÁ DLAŽBA
01.03	PŘEDSÍŇ	2,21	KERAMICKÁ DLAŽBA
01.04	WC ZAMĚSTNANCŮ	1,16	KERAMICKÁ DLAŽBA
01.05	SPRCHA ZAMĚSTNANCŮ	1,27	KERAMICKÁ DLAŽBA
01.06	WC MUŽŮ – PŘÍSTAVBA	11,18	KERAMICKÁ DLAŽBA
01.07	WC MUŽŮ – KABINKA	1,05	KERAMICKÁ DLAŽBA
01.08	WC MUŽŮ – KABINKA	1,05	KERAMICKÁ DLAŽBA
01.09	CHODBA	20,56	KERAMICKÁ DLAŽBA
01.10	SKLAD	10,54	KERAMICKÁ DLAŽBA
01.11	SKLAD	14,23	KERAMICKÁ DLAŽBA
01.12	DENNÍ MÍSTNOST	11,25	KERAMICKÁ DLAŽBA
01.13	LÁVÁRNA	6,95	KERAMICKÁ DLAŽBA
01.14	WC KABINKA	1,08	KERAMICKÁ DLAŽBA
01.15	WC KABINKA	1,08	KERAMICKÁ DLAŽBA
01.16	SPRCHA	1,14	KERAMICKÁ DLAŽBA
01.17	OHŘEV TUV	10,24	BETONOVÁ MAZANINA
01.18	ÚKLIDOVÁ KOMORA	1,05	KERAMICKÁ DLAŽBA
01.19	TECHNICKÁ MÍSTNOST PRO ŠATNY	15,28	KERAMICKÁ F1.5 DLAŽBA F1.7

LEGENDA MÍSTNOSTÍ – VESTAVBA ŠATEN

Číslo	Jméno	Plocha podlahy	Podlaha
1.18	ŠATNY	15,53	KERAMICKÁ DLAŽBA
1.19	ŠATNA POŘADATELŮ	7,48	KERAMICKÁ DLAŽBA
1.20	CHODBA	97,38	SPORTOVNÍ PRYŽOVÁ PODLAHA TL.10MM
1.21	OŠETŘOVNA	15,53	SPORTOVNÍ PRYŽOVÁ PODLAHA TL.10MM
1.22	PŘÍRUČNÍ SKLAD PRO ŠROUBY	4,18	KERAMICKÁ DLAŽBA
1.23	TECHNICKÁ MÍSTNOST	52,2	KERAMICKÁ DLAŽBA
1.24	ŠATNA HOSTÉ – 30 OSOB	71,92	SPORTOVNÍ PRYŽOVÁ PODLAHA TL.10MM
1.25	ŠATNA TRENÉR HOSTÉ	8,86	SPORTOVNÍ PRYŽOVÁ PODLAHA TL.10MM
1.26	PŘÍRUČNÍ SKLAD	7,4	SPORTOVNÍ PRYŽOVÁ PODLAHA TL.10MM
1.27	LÁVÁRNA HOSTÉ	22,13	KERAMICKÁ DLAŽBA
1.28	ÚKLIDOVÁ KOMORA	1,68	KERAMICKÁ DLAŽBA
1.29	WC KABINKA	1,68	KERAMICKÁ DLAŽBA
1.30	WC KABINKA	1,68	KERAMICKÁ DLAŽBA
1.31	ŠATNA ŽENY – 30 OSOB	87,8	SPORTOVNÍ PRYŽOVÁ PODLAHA TL.10MM
1.32	ŠATNA TRENÉR ŽENACŮ	12,53	SPORTOVNÍ PRYŽOVÁ PODLAHA TL.10MM
1.33	PŘÍRUČNÍ SKLAD	12,32	SPORTOVNÍ PRYŽOVÁ PODLAHA TL.10MM
1.34	LÁVÁRNA	22,13	KERAMICKÁ DLAŽBA
1.35	ÚKLIDOVÁ KOMORA	1,68	KERAMICKÁ DLAŽBA
1.36	WC KABINKA	1,68	KERAMICKÁ DLAŽBA
1.37	WC KABINKA	1,68	KERAMICKÁ DLAŽBA
1.38	ŠATNA ROZHODČÍ – 4 OSOBY	11,53	SPORTOVNÍ PRYŽOVÁ PODLAHA TL.10MM
1.39	LÁVÁRNA ROZHODČÍ	4,16	KERAMICKÁ DLAŽBA

k.ú. PELHŘIMOV (719912)

1	03/2016	ZMĚNA STAVBY PŘED DOKONČENÍM	ČERVENÝ	ING.RYBÁŘ	ING.RYBÁŘ
0	01/2016	PRVNÍ VYDÁNÍ – DSP	ČERVENÝ	ING.RYBÁŘ	ING.RYBÁŘ
ČÍSLO:	DATUM:	POPIS ZMĚN:	VYPRACOVAL:	ZODP. PROJEKTANT:	AUTOR:

INVESTOR: Město PELHŘIMOV, Masarykovo nám.mě! 1, 393 01, Pelhřimov	ZHOTOVITEL PROJEKTANT: PC PROJEKT CENTRUM s.r.o.
MÍSTO STAVBY: PELHŘIMOV	VYPRACOVAL: ČERVENÝ / AUTOR: ING.RYBÁŘ
STAVEBNÍ ÚŘAD: PELHŘIMOV	ZODP.PROJEKTANT: ING.RYBÁŘ / ARCH. NÁVRH: PC NOVA s.r.o.

NÁZEV AKCE:

VESTAVBA ŠATEN POD ZÁPADNÍ TRIBUNOU ZIMNÍHO STADIONU V PELHŘIMOVĚ

FORMÁT:	7/A4
DATUM:	01/2016
STUPEŇ PD:	DSP
Č. ZAKÁZKY:	15–137
MĚŘÍTKO:	1:100
SOUBOR:	---
Č.VÝKRESU:	1.3.2
Č. PARÉ	

OBJEKT: SO-01: Zimní stadion - vestavba šaten, SO-02: Stavební úpravy technického zázemí

ČÁST: D.1.3 Požárně bezpečnostní řešení

OBSAH: PŮDORYS 1.NP - PBŘ

DOKUMENTACI LZE POUŽÍVAT POUZE VE SMYSLU PŘÍSLUŠNÉ SMLOUVY O DÍLO. VÝKRES Č. JEHO ČÁST MOŽE BÝT KOPÍROVÁNA NEBO JINÝM ZPOSOBEM ROZŠIŘOVÁNO POUZE PO PŘEDCHOZÍM SOUHLASU AUTORA