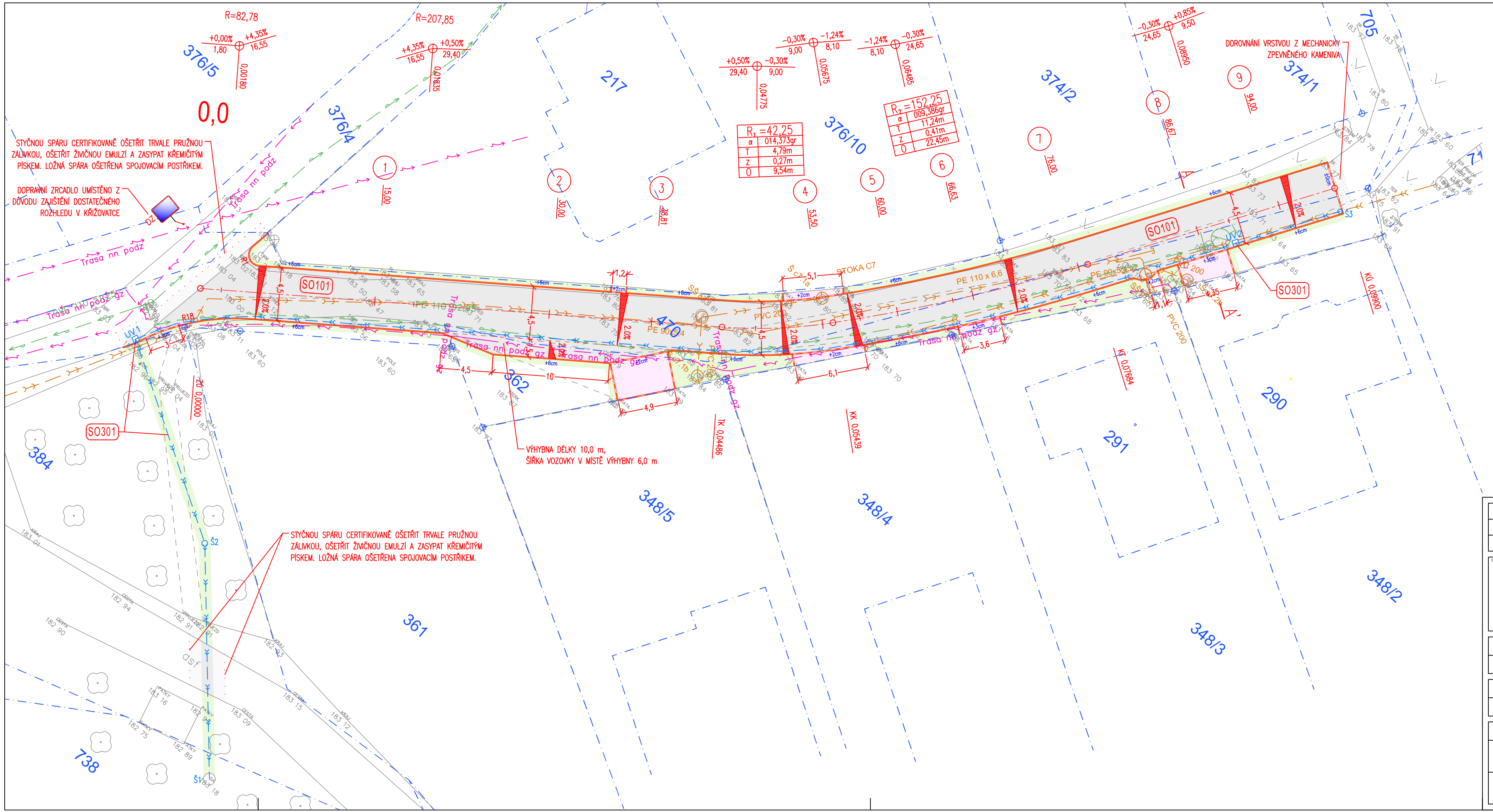

Legenda:

- Osa komunikace
- Betonová obruba tl. 10 cm; snížená podsádka
- +10cm Výška podsádky jednotlivých obrub
- Hranice stavebních úprav
- Vozovka - asfaltobeton, plná konstrukce
- Vozovka - asfaltobeton, rekonstrukce
- Chodník - zámková dlažba tl. 60 mm
- Vjezd - zámková dlažba tl. 80 mm
- Plocha zeleně, terénní úpravy
- Kamenivo - MZK
- 2,0% Sklon zpevněné plochy

Legenda inženýrských sítí:

- Sdělovací kabel - stávající podzemní CETIN
- Sdělovací kabel - stávající podzemní neprovozovaný CETIN
- Sdělovací kabel - stávající optický, podzemní CETIN
- Elektro NN - stávající podzemní ČEZ DSO
- Kanalizace splašková - stávající
- Odvodňovací potrubí - stávající
- Vodovod - stávající SVAS
- Nová dešťová kanalizace DN200 (SO301)
- UV 1 Nová uliční vpust D400 (SO301)
- Š1 Nová kanalizační šachta (SO301)

Legenda stavebních objektů:

100 - Objekty pozemních komunikací

SO101 Komunikace a zpevněné plochy (investor obec Malý Újezd)

300 - Vodohospodářské objekty

SO301 Dešťová kanalizace (investor obec Malý Újezd)

! Podzemní sítě zakresleny dle podkladů správců. Před započetím zemních prací je nutné vytyčení a dle potřeby ověření kopanými sondami. V ochranném pásmu IS nebude k výkopovým pracem použito strojní techniky. !

ČÍSLO REVIZE	DATUM REVIZE	POPIS REVIZE
2.		
1.		

GENERÁLNÍ PROJEKTANT:
PROJEKCE DOPRAVNÍ FILIP S.R.O.
Švermova 1338, 413 01 Roudnice nad Labem tel.: 416 831 624
IČO: 28714792, DIČ: CZ28714792
HIP: Ing. Tomáš Husák

SOUŘADNICOVÝ SYSTÉM SJTSK
VÝŠKOVÝ SYSTÉM B.P.V.

TISK RAZÍTKA:

Investor: Obec Malý Újezd, Malý Újezd 95, 277 31 Velký Borek

KÚ: Jelenice u Mělníka (691429)

Zodpovědný projektant: Ing. Josef Filip, Ph.D.

Vypracoval: Ing. Tomáš Husák

ZPRACOVATEL ČÁSTI: PROJEKCE DOPRAVNÍ

Datum:	08/2016	Číslo zakázky: 16-046-22	Formátů A4: 4	Stupeň: DUR/DSP/DPS
Zakázka:	MALÝ ÚJEZD – MK VAVŘINEČ			Měřítko: 1:250 / Paré:
Příloha:	KOORDINAČNÍ SITUACE			Číslo přílohy: B.2